BULLS BOOK
Settembre **2026**

GARETT in 3°lattazione - Leso (MN)

PIÙ VALORE PER L'ALLEVATORE

- più di 40 anni di esperienza del Dr. Valsecchi al tuo servizio
- un'ampia selezione di tori provenienti da selezione italiana, tedesca e canadese
- un'ampia gamma di prodotti scelti per il benessere dei tuoi animali
- un servizio di esperienza e consulenza di alto livello sempre al tuo servizio

TORI D'ECCELLENZA

SCELTI PER PROTEINE E LONGEVITÀ

Tori top GPFT, IES€ e ICS-PR€

Tori top GTPI, CM$ e Tipo

Tori top RZG, RZ€ e RZhealth

Seme Sessato e seme HEIFER PLUS

Tori POLLED Omozigoti ed eterozigoti

Tori RED HOLSTEIN e Dominanti Red VRC

Tori Outcross e da SHOW

Tori da Carne di razza: Blu Belga, Limousine, Charolaise, Blonde D'Aquitaine, INRA95, Aubrac, Angus e Wagyu

Tori da latte e da Crossbreeding di razza: Angler, Montbeliarde, Normanna, Jersey, Guernsey e Ayrshire

Tori di razza Bruna e OB (Original Brown)

PRODOTTI D'ECCELLENZA

SPECIFICATAMENTE DEDICATI ALLE VARIE FASI DI ALLEVAMENTO

Calf 360°: Colostro e boli per la prevenzione delle patologie neonatali

Start 360°: Boli Fast-Acting (CA,Ener,Se)

Drench e Boli longacting (Dry, All-Mineral, Grow)

Udder 360°: Sigillante Dry, Ice Mint, Mammi Top

Hoof 360°: Dragonhyde Dust e Putty, Easysol e Solette TP

Strumenti tecnici: Kit analitici di gravidanza, Antibiotici e di ricerca Anticorpi

EMBRIONI E ANIMALI

Embrioni Holstein, Brown Swiss, Limousine, Blu Belga, Angus e Wagyu

Vitelle e Torelli di alta genealogia

Manze e primipare da ristallo

LA MIGLIOR SELEZIONE DI SEME CAPRINO

Seme di Becchi: Saanen, Camosciata, Nubiana, Murgiana-Granadina e Boera

SERVIZI ESCLUSIVI

Programma di genotipizzazione KUHVISION

Accoppiamenti personalizzati con il metodo GLO-BAP e BAP

Sistemi di monitoraggio IOTEE

Assistenza e consulenza Genetica

Viaggi e visite tecniche in Germania, Francia, USA e Canada

Partecipazioni a Shows Nazionali e Internazionali: Eurotier, Space, World Dairy Expo e Cremona

Dr.Valsecchi e GP-Astronaut

Foto di Copertina:
Figlie di Garett Rinunzia EX92 ed Elena VG87 in 3°lattazione di Leso (MN), si ringrazia l'azienda agricola Leso Bruno Massimo e Tiziano di Mantova (MN) per la collaborazione

GGI-SPERMEX Genetics made in Germany · Blondin SIRES · SYNETICS · ASCOL · Genetics AUSTRALIA · Dovea GENETICS · Eva JURA au cœur de l'élevage · SUPERBROWN · BBG

GPLUS Élite: i nostri migliori tori per INDICI CDCB

gTPI	
ON TIME	+3408
DALMORE	+3356
HURRICANE	+3306
NEWTON	+3293
FLY P	+3226
NEVER AGAIN	+3225
EMPHASIS	+3202
BLACKOUT	+3163
GP-HANNOVER	+3139
GLENN	+3131
PERPETUAL	+3130
NO DEAL	+3123
GP-RODMAN	+3117
ALASKA	+3115
GP-OAKLAND	+3092
MANITU	+3089
GP-MITO P	+3084
GP-REEL	+3078
GP-RETEGUI	+3078
GLADIUS	+3076

CMS	
NEWTON	+853
ON TIME	+835
DALMORE	+785
FLY P	+742
GP-ROGLIC	+663
GP-OAKLAND	+650
GLADIUS	+647
GLENN	+640
EMPHASIS	+636
GP-RODMAN	+636
GP-HANNOVER	+616
HURRICANE	+576
GP-MITO P	+569
GP-RETEGUI	+567
ALASKA	+558
BLACKOUT	+541
GP-GLORYDAYS	+517
GP-ASTRONAUT	+489
MANITU	+486
PERPETUAL	+478

G+INDEX	
DALMORE	10,0
EMPHASIS	9,6
ON TIME	9,4
GP-GRANA RED	9,3
GP-MITO P	9,3
FLY P	9,2
GLADIUS	9,1
GARETT	9,1
ALASKA	9,1
GP-GLORYDAYS	9,0
NEWTON	9,0
PERPETUAL	8,7
GP-PESSINA	8,5
GP-ROGLIC	8,4
BLACKOUT	8,4
GP-HANNOVER	8,3
GP-ASTRONAUT	8,2
GLENN	8,2
GINGER RED	7,8
HURRICANE	7,8

TPI = 25% Conformazione + 19% Grasso Kg + 19% Proteine Kg + 13% Fertilità femminile + 8% Longevità + 8% Efficienza alimentare + 4% Cellule somatiche + 2% Indice Composto Salute + 2% Facilità parto materna

PRODUZIONE

PTAM	
ADAWAY	2548
GP-GRANA RED	1998
GLADIUS	1874
GARETT	1753
GINGER RED	1708
GP-RODMAN	1703
GP-DMAX P RF	1605
HURRICANE	1582
GP-ROGLIC	1554
BENCH	1551

PTAP	
ON TIME	61
DALMORE	60
HURRICANE	58
GP-GRANA RED	59
GLADIUS	56
GP-ROGLIC	56
ADAWAY	55
GP-RODMAN	55
BENCH	54
NEVER AGAIN	52

LB Materia Utile	
NEWTON	155
ON TIME	154
DALMORE	142
NEVER AGAIN	142
GP-RODMAN	131
HURRICANE	130
GP-ROGLIC	120
GLADIUS	114
GP-HANNOVER	113
FLY P	112

K-BB	
HURRICANE	+3306
NEWTON	+3293
FLY P	+3226
EMPHASIS	+3202
GLENN	+3131
PERPETUAL	+3130
NO DEAL	+3123
GP-RODMAN	+3117
MANITU	+3089
YATES	+3070

FITNESS

PL	
EMPHASIS	4,3
ALASKA	4,1
FLY P	3,6
GP-FAVINI RED	3,6
GP-MITO P	3,5
GLENN	3,3
GP-GLORYDAYS	3,3
DALMORE	3,2
BLACKOUT	3,1
GARETT	3,1

SCS	
GP-FAVINI RED	2,62
GLENN	2,63
GARETT	2,67
FLY P	2,71
MANITU	2,74
GP-REEL	2,75
GP-RETEGUI	2,76
GP-GMAIL RED	2,76
NEWTON	2,77
GP-RIMMEL	2,78

CCR	
GP-FAVINI RED	3,0
EMPHASIS	2,7
FLY P	2,6
GARETT	2,6
HURRICANE	2,6
GP-MITO P	2,5
GP-RETEGUI	2,4
GP-SINNER RED	2,4
GP-REEL	2,3
ALASKA	2,2

SCE	
GP-OAKLAND	0,8
ADAWAY	1,0
ALASKA	1,0
GP-ASTRONAUT	1,1
GP-ATOM RED	1,1
DALMORE	1,1
GINGER RED	1,1
GP-GMAIL RED	1,1
GP-MITO P	1,1
SINNER RED	1,1

MORFOLOGIA

PTAT	
UNBEATABULL	3,00
NEVER AGAIN	2,74
NO DEAL	2,22
BLACKOUT	2,07
YATES	1,97
HURRICANE	1,96
PERPETUAL	1,73
ON TIME	1,58
GP-MEMORY PP RF	1,57
GP-REEL	1,52

UDC	
UNBEATABULL	2,28
NO DEAL	2,20
BLACKOUT	2,09
YATES	2,00
NEWTON	1,71
GARETT	1,48
NEVER AGAIN	1,46
GP-MEMORY PP RF	1,40
MANITU	1,28
GLENN	1,25

F&L	
GARETT	2,21
BENCH	1,76
GP-RADIO RED	1,54
UNBEATABULL	1,28
GP-NEXI	1,22
GP-SINNER RED	1,20
EMPHASIS	1,14
FANGIO	1,13
NEVER AGAIN	1,09
PERPETUAL	1,03

A2/A2	
ON TIME	+3408
DALMORE	+3356
HURRICANE	+3306
FLY P	+3226
EMPHASIS	+3202
GP-HANNOVER	+3139
NO DEAL	+3123
GP-RODMAN	+3117
GP-OAKLAND	+3092
GP-RETEGUI	+3078

ASCARI

gTPI +3038 | CM$ +404

nome completo: SON Ascari ET TV TL TY | NAAB: 184HO09102

matr.: DE000541386846 | nato: 14-05-2021 | aAa:

Padre: Gen PIKACHU (p.Charl)
Madre: SON SWIFT X-Star GP84
Nonna: COL DOORSOPEN Xelia VG88

TOP ROBOT | OUT CROSS

FORZA E VIGORE | PARTO FACILE

ROBOTIC | LATTE | TIPO | MAMMELLA | ARTI E PIEDI

PRODUZIONE	
latte	833
grasso %	+0,02
grasso LB	40
proteine %	+0,05
proteine LB	42
caseina	AB A2/A2
figlie 183	att % 90

FITNESS	
PL	1,7
SCS	2,91
CCR	1,8
SCE	1,4

MORFOLOGIA	
PTAT	1,10
UDC	0,85
FLC	0,61

gPFT +5097

RZ€ +1549

Ascari

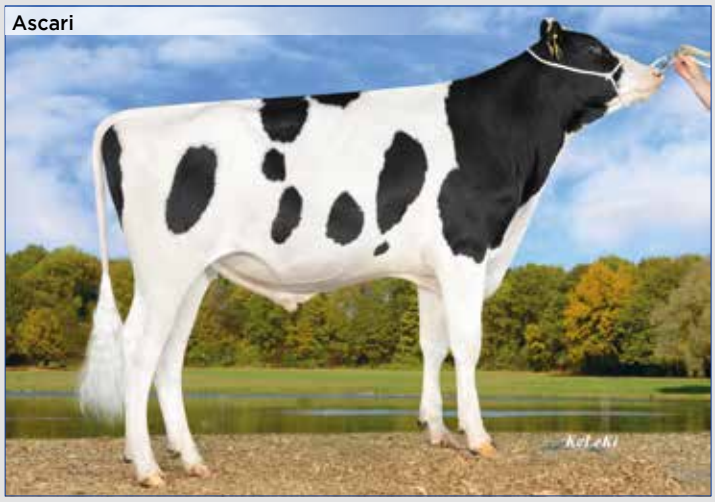

Indici CDCB 08.2026

statura	1,03
robustezza	0,78
profondità	0,66
caratteri da latte	0,13
groppa angolo	-0,95
groppa largh.	1,51
arti di lato	-0,63
arti da dietro	0,86
piede angolo	0,23
mobilità	0,81
attacco mamm. ant.	1,34
mamm. post. alt.	1,71
mamm. post. largh.	1,12
legamento	-0,27
profondità mamm.	1,68
pos. cap. ant.	-1,72
pos. cap. post.	-2,35
capezzoli lungh.	0,16

FANGIO

gTPI +2905 | CM$ +375

nome completo: THI Fangio ET TV TL TY | NAAB: 184HO09101

matr.: DE000541082316 | nato: 12-02-2021 | aAa:

Padre: K&L SPUTNIK RC (p.Spark Red)
Madre: THI SWIFT Xilly EX91
Nonna: THI BARCLEY Xara VG88

TOP LATTE | OUT CROSS

DDCONTROL +116 | TORO DA ROBOT

ROBOTIC | LATTE | PROTEINE | MAMMELLA | SEME SESSATO

PRODUZIONE	
latte	1486
grasso %	-0,20
grasso LB	5
proteine %	-0,05
proteine LB	34
caseina	BB A1/A2
figlie 341	att % 90

FITNESS	
PL	2,8
SCS	2,80
CCR	1,0
SCE	1,4

MORFOLOGIA	
PTAT	0,75
UDC	0,96
FLC	1,13

gPFT +4921

RZ€ +1572

Fangio

Indici CDCB 08.2026

statura	-0,26
robustezza	-0,74
profondità	-0,57
caratteri da latte	0,55
groppa angolo	0,75
groppa largh.	0,77
arti di lato	-0,09
arti da dietro	0,94
piede angolo	0,26
mobilità	1,06
attacco mamm. ant.	0,85
mamm. post. alt.	1,44
mamm. post. largh.	1,01
legamento	0,12
profondità mamm.	0,69
pos. cap. ant.	-0,21
pos. cap. post.	-0,34
capezzoli lungh.	0,05

ADAWAY

ASCOL

nome completo: Adaway Rio 2183 ET TV TL TY | **NAAB:** 288HO00237

matricola: US003146638498 | **nato il:** 02-09-2018 | **aAa:** 345126

Padre: OCD RIO (p.Franchise)
Madre: Adaway HELIX 1775 VG86
Nonna: Adaway TANGO 1149 VG85

TOP PROT

TOP LATTE

gTPI +3018
CM$ +346

Corvini Adaway Ada EX90

LATTE

PROTEINE

TIPO

ROBOTIC

SEME SESSATO

ALTA PRODUZIONE

PARTO FACILE

TORO DA ROBOT

PRODUZIONE	
latte	2548
grasso %	-0,24
grasso LB	35
proteine %	-0,10
proteine LB	55
caseina	BB A2/A2
figlie 2642	att % 97

MORFOLOGIA	
PTAT	1,05
UDC	0,85
FLC	-0,12

FITNESS	
PL	1,1
SCS	2,96
CCR	0,6
SCE	1,0

gLPI +3259

RZ€ +1336

Indici CDCB 08.2026

statura	0,83
robustezza	0,70
profondità	0,50
caratteri da latte	0,18
groppa angolo	-0,74
groppa largh.	0,84
arti di lato	-0,57
arti da dietro	-0,23
piede angolo	1,28
mobilità	0,08
attacco mamm. ant.	0,96
mamm. post. alt.	1,33
mamm. post. largh.	1,44
legamento	0,84
profondità mamm.	0,40
pos. cap. ant.	0,40
pos. cap. post.	1,33
capezzoli lungh.	0.78

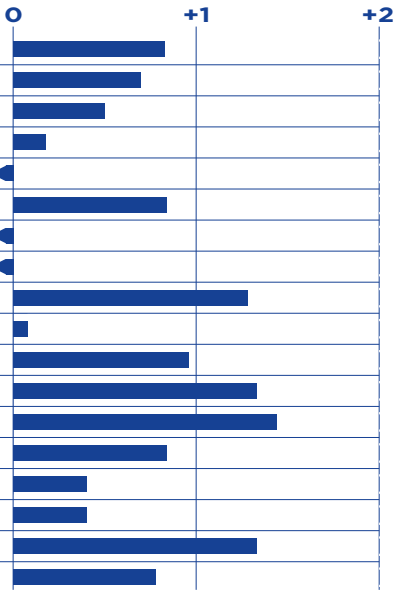

DYNASTY

nome completo: Kings-Ransom Dynasty ET TV TL TY | **NAAB:** 799HO00045

matricola: US003224437469 | **nato il:** 10-12-2020 | **aAa:** 345216

Padre: Siemers PARFECT (p.Renegade)
Madre: Kings-Ransom LEGACY Dakota EX90
Nonna: Kings-Ransom HELIX Determine VG85

TOP TIPO | TOP ARTI | TOP LONG

gTPI +3125
CM$ +785

ROBOTIC
TIPO
MAMMELLA
ARTI E PIEDI
SEME SESSATO

Kings-Ransom Dynasty Dazie VG86

CCR +4,0 | FORZA E VIGORE | TORO DA ROBOT

PRODUZIONE	
latte	93
grasso %	+0,25
grasso LB	71
proteine %	+0,05
proteine LB	17
caseina	BB A2/A2
figlie 2468	att % 99

MORFOLOGIA	
PTAT	2,09
UDC	1,23
FLC	1,43

FITNESS	
PL	2,1
SCS	2,79
CCR	4,0
SCE	1,6

gLPI +3706

Indici CDCB 08.2026

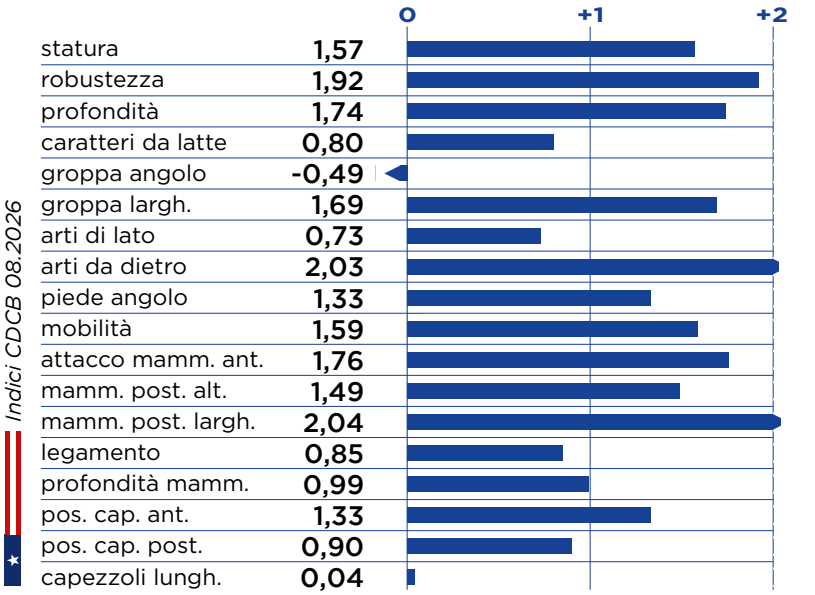

GARETT EX93

GGI-SPERMEX
Genetics made in Germany

nome completo: Garett ET TV TL TY | **NAAB:** 624HO09050

matricola: DE001504336100 | **nato il:** 02-04-2018 | **aAa:** 342516

Padre: Co-Op GARICK (p.Madron)
Madre: Westcoast SPRING Aria VG87
Nonna: Gold-N-Oaks MVP Aria VG88

TOP GPFT | TOP MAMM | TOP ARTI

gTPI +3057
CM$ +400

G PLUS

LATTE

TIPO

ARTI E PIEDI

SEME SESSATO

Garett

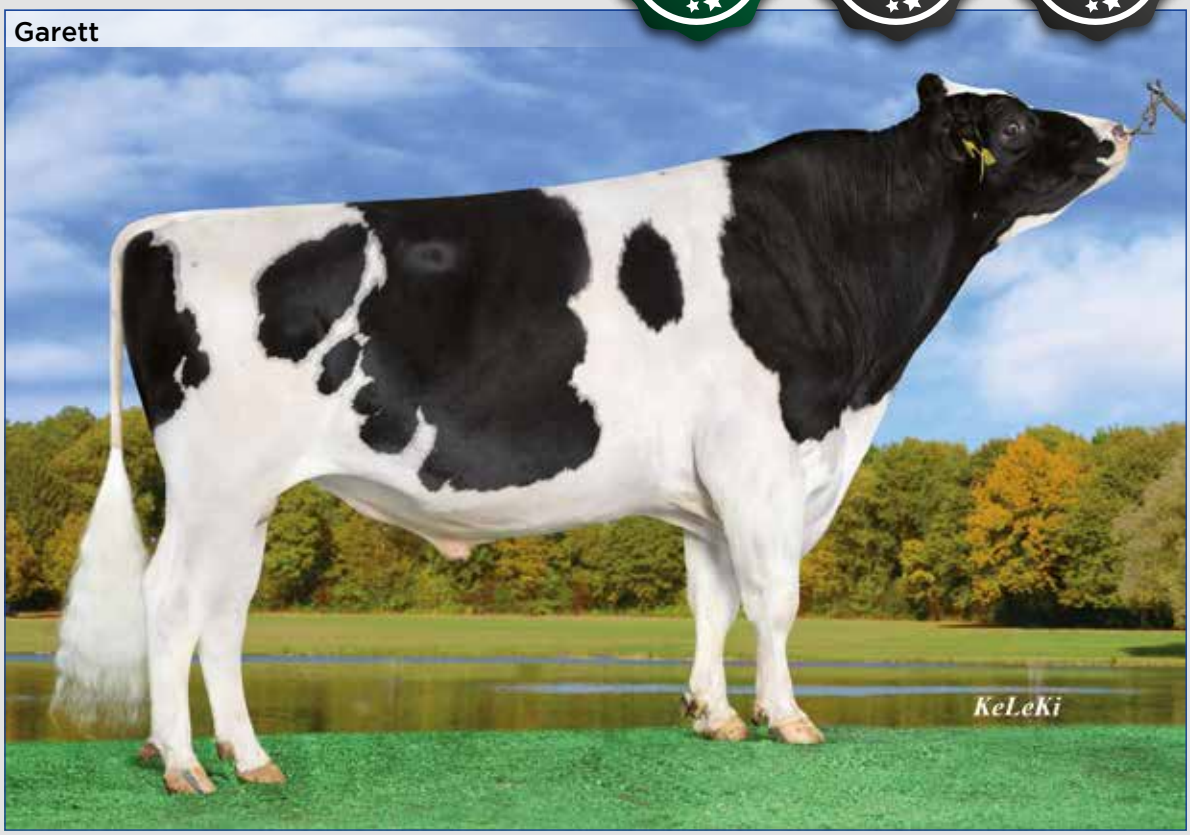

FORZA E VIGORE

LOCOMOZIONE +2,04

PARTO FACILE

PRODUZIONE	
latte	1753
grasso %	-0,27
grasso LB	-2
proteine %	-0,03
proteine LB	50
caseina	BB A1/A2
figlie 3860	att % 86

MORFOLOGIA	
PTAT	1,16
UDC	1,48
FLC	2,21

FITNESS	
PL	3,1
SCS	2,67
CCR	2,6
SCE	1,3

gPFT +5105

gLPI +3706

Indici CDCB 08.2026

statura	-0,10
robustezza	0,95
profondità	0,54
caratteri da latte	0,16
groppa angolo	0,84
groppa largh.	0,61
arti di lato	-2,14
arti da dietro	2,49
piede angolo	1,45
mobilità	2,04
attacco mamm. ant.	1,44
mamm. post. alt.	1,99
mamm. post. largh.	1,85
legamento	0,50
profondità mamm.	0,72
pos. cap. ant.	1,11
pos. cap. post.	1,38
capezzoli lungh.	-1,03

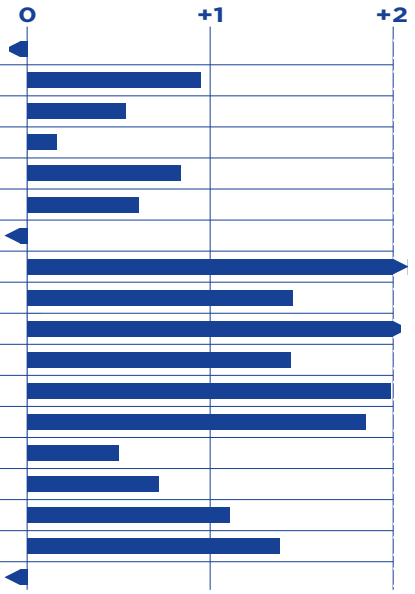

Gruppo figlie Garett Elefanti:
Elefanti Garett 330 VG89, Elefanti Garett Lea VG89 e Elefanti Garett 205 VG88

3 figlie di GARETT con un punteggio medio di 88,7 e una produzione media di 15.488 Kg con 551 Kg di Grasso e 467 Kg di Proteina

Elefanti Garett Lea VG89

Gruppo figlie Garett Leso:
Leso Garett Rinunzia EX92 e Leso Garett Elena VG87

15 figlie di GARETT con un punteggio medio di 84,2 e una produzione media di 13.876 Kg con 546 Kg di Grasso e 459 Kg di Proteina

Leso Garett Rinunzia EX92

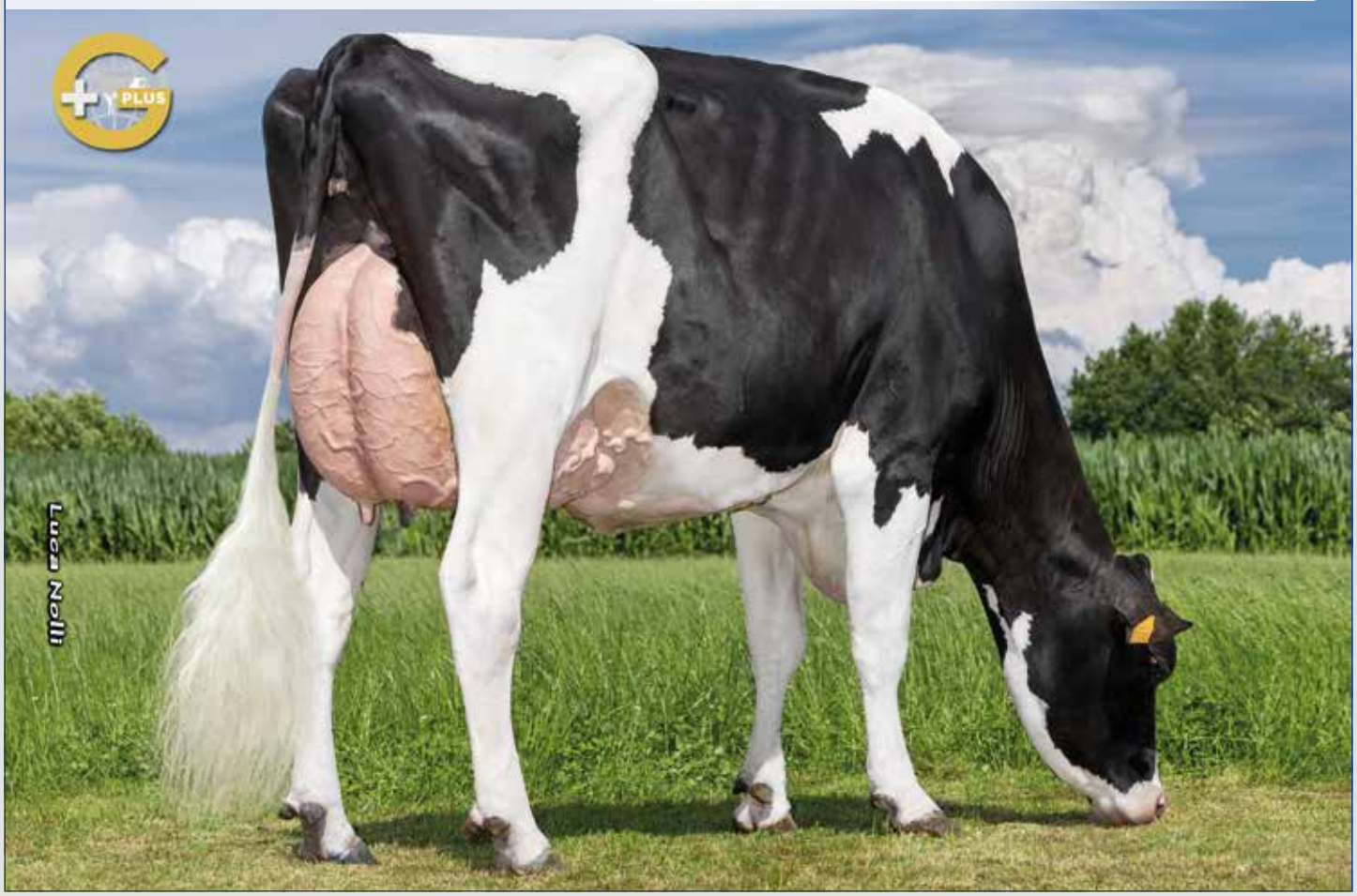

GLADIUS EX92

GGI-SPERMEX
Genetics made in Germany

nome completo: KAX Gladius ET TV TL TY | **NAAB:** 624HO09077

matricola: DE000123451708 | **nato il:** 15-07-2019 | **aAa:** 234156

Padre: GAZEBO (p.Gage)
Madre: KAX SUPERHERO Dollyanna VG89
Nonna: KAX MISSOURI Dolle VG87

TOP GPFT · TOP RZ€ · TOP LATTE · TOP PROT

gTPI +3076
CM$ +319

G PLUS

LATTE

PROTEINE

LONGEVITÀ

SEME SESSATO

Gladius

#5 TORO PROVATO ESTERO

ANIMALI MODERNI

MATERIA UTILE +114 Lb

PRODUZIONE	
latte	1874
grasso %	-0,07
grasso LB	58
proteine %	-0,02
proteine LB	56
caseina	AB A2/A2
figlie 8301	att % 94

MORFOLOGIA	
PTAT	0,19
UDC	0,27
FLC	0,39

FITNESS	
PL	2,6
SCS	2,84
CCR	-0,4
SCE	1,6

gPFT +5235

RZ€ +2168

Indici CDCB 08.2026

		0	+1	+2
statura	-0,12			
robustezza	-0,15			
profondità	0,01			
caratteri da latte	0,38			
groppa angolo	0,76			
groppa largh.	-1,17			
arti di lato	-2,54			
arti da dietro	0,74			
piede angolo	0,94			
mobilità	0,33			
attacco mamm. ant.	-0,12			
mamm. post. alt.	0,34			
mamm. post. largh.	0,37			
legamento	0,29			
profondità mamm.	0,20			
pos. cap. ant.	0,43			
pos. cap. post.	0,59			
capezzoli lungh.	0,55			

Gruppo figlie Gladius Ansal – Ansal Gladius Raseria VG86, Ansal Gladius Rivalta GP83 e Ansal Gladius Rogita GP84 con l'allevatore Giovanni Anselmi e Tony

8 figlie di GLADIUS con un punteggio medio di 84,3 e una produzione media di 14.589 Kg con 644 Kg di Grasso e 493 Kg di Proteina

SL Gladius Karamba EX90

MANITU

GGI-SPERMEX
Genetics made in Germany

gTPI +3089 | CM$ +486

nome completo: 3Star Poppe Manitu ET CF TY TV TL | NAAB: 624HO09097

matr.: NL000573428566 | nato: 21-06-2021 | aAa: 234165

Padre: Progenesis MANHATTAN (p.Positive)
Madre: Poppe K&L DURABLE Gorgina
Nonna: KHE GYMNAST I m Good VG87

TOP TIPO | TOP MAMM

ATT. ANT. +2,00

TORO DA ROBOT

TIPO | MAMMELLA | ARTI E PIEDI | ROBOTIC | LONGEVITÀ

PRODUZIONE	
latte	1010
grasso %	-0,02
grasso LB	37
proteine %	+0,02
proteine LB	39
caseina	BB A1/A2
figlie 521	att % 91

FITNESS	
PL	2,4
SCS	2,74
CCR	1,7
SCE	1,4

MORFOLOGIA	
PTAT	1,18
UDC	1,28
FLC	0,35

gPFT +4932

RZ€ +1506

Manitu Tabea

Indici CDCB 08.2026

statura	0,97
robustezza	-0,31
profondità	-0,07
caratteri da latte	1,12
groppa angolo	1,04
groppa largh.	0,54
arti di lato	-0,37
arti da dietro	0,42
piede angolo	0,28
mobilità	0,59
attacco mamm. ant.	2,00
mamm. post. alt.	1,52
mamm. post. largh.	1,53
legamento	-0,36
profondità mamm.	2,08
pos. cap. ant.	0,16
pos. cap. post.	-0,12
capezzoli lungh.	0,89

GINGER RED EX90

GGI-SPERMEX
Genetics made in Germany

gTPI +2911 | CM$ +321

nome completo: Sanderij Ginger Red ET TV TL TY | NAAB: n.d.

matr.: NL000936213231 | nato: 27-08-2019 | aAa: 243165

Padre: GYWER RC (p.Gymnast)
Madre: SALVATORE Saskia Red
Nonna: RIVERBOY Smile GP82

TOP LATTE | TOP PROT | TOP ARTI

TORO DA ROBOT

PARTO FACILE

G PLUS | ROBOTIC | LATTE | PROTEINE | ARTI E PIEDI

PRODUZIONE	
latte	1708
grasso %	-0,13
grasso LB	34
proteine %	-0,02
proteine LB	50
caseina	AB A1/A2
figlie 1204	att % 92

FITNESS	
PL	1,7
SCS	2,87
CCR	-1,1
SCE	1,1

MORFOLOGIA	
PTAT	0,68
UDC	-0,12
FLC	0,80

gPFT +4938

RZ€ +1998

Cristella Ginger Red Valalla RF VG88

Indici CDCB 08.2026

statura	1,77
robustezza	0,23
profondità	0,76
caratteri da latte	0,48
groppa angolo	0,48
groppa largh.	0,31
arti di lato	-0,77
arti da dietro	1,74
piede angolo	1,96
mobilità	0,90
attacco mamm. ant.	-0,22
mamm. post. alt.	0,98
mamm. post. largh.	0,68
legamento	-1,22
profondità mamm.	0,69
pos. cap. ant.	0,64
pos. cap. post.	-1,77
capezzoli lungh.	0,86

GP-GRANA RED EX93

nome completo: GPlus CEH GP-Grana Red ET TV TL TY | **NAAB:** 608HO00041

matricola: DE000541715356 | **nato il:** 05-05-2021 | **aAa:** 243165

Padre: GRANDO RED (p.Gywer RC)
Madre: CEH RUW GYWER Sinfonie Red
Nonna: Big Dog Dairy RUW SALVATORE Sissy RC VG85

TOP LATTE · TOP ARTI · OUT CROSS

gTPI +2950
CM$ +309

G PLUS

LATTE

ROBOTIC

HEIFER PLUS

SEME SESSATO

GP-Grana Red

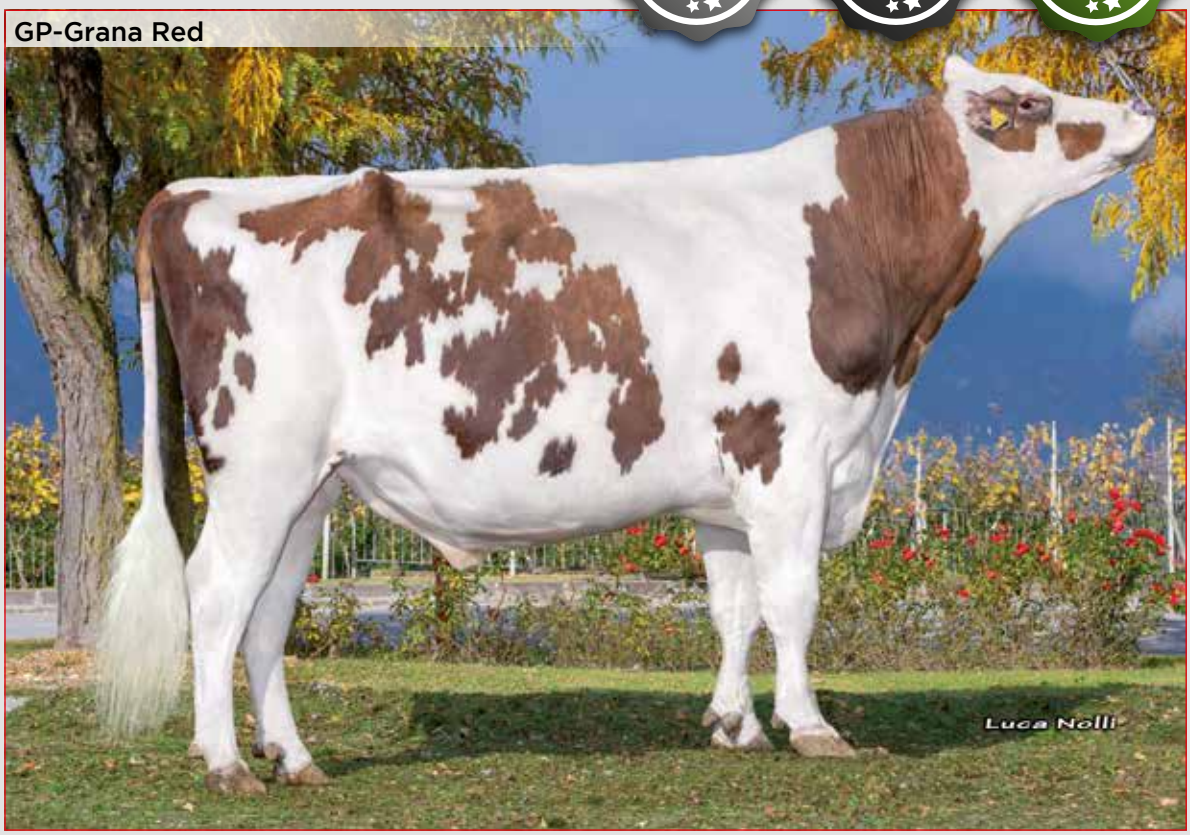

#2 TORO PROVATO RED

PARTO FACILE

FORZA E VIGORE

PRODUZIONE	
latte	1998
grasso %	-0,27
grasso LB	6
proteine %	-0,02
proteine LB	59
caseina	BB A2/A2
figlie 779	att % 88

MORFOLOGIA	
PTAT	0,83
UDC	0,30
FLC	0,83

FITNESS	
PL	2,6
SCS	2,88
CCR	-0,4
SCE	1,1

gPFT +4961

RZ€ +2010

Indici CDCB 08.2026

statura	1,06
robustezza	0,33
profondità	0,50
caratteri da latte	0,62
groppa angolo	0,76
groppa largh.	0,82
arti di lato	0,58
arti da dietro	1,44
piede angolo	0,76
mobilità	0,89
attacco mamm. ant.	0,01
mamm. post. alt.	0,74
mamm. post. largh.	0,89
legamento	0,73
profondità mamm.	0,21
pos. cap. ant.	0,86
pos. cap. post.	0,86
capezzoli lungh.	0,89

Gruppo figlie GP-Grana Red Go-Farm: Go-Farm GP-Grana Red Kizzie RF VG85, Go-Farm GP-Grana Red Tamira RF GP84, Go-Farm GP-Grana Red Olivia RF GP83 e Go-Farm GP-Grana Red Thea RF GP82

9 figlie di GP-GRANA RED con un punteggio medio di 82,8 e una produzione media di 15.442 Kg con 535 Kg di Grasso e 474 Kg di Proteina

Gruppo figlie GP-Grana Red Ghezzi: Ghezzi GP-Grana Red Xola Red GP83, Ghezzi GP-Grana Red Xin Red VG85 e Ghezzi GP-Grana Red Xoco Red VG85

6 figlie di GP-GRANA RED con un punteggio medio di 84,2 e una produzione media di 14.375 Kg con 542 Kg di Grasso e 484 Kg di Proteina

Gruppo figlie GP-Grana Red Zial: Zial GP-Grana Red Usura RF GP83, Zial GP-Grana Red Ully RF VG87, Zial GP-Grana Red Uder Red GP84 e Zial GP-Grana Red Ursel Red VG85

9 figlie di GP-GRANA RED con un punteggio medio di 84,6 e una produzione media di 13.600 Kg con 480 Kg di Grasso e 459 Kg di Proteina

Gruppo figlie GP-Grana Red Gioia: Gioia GP-Grana Red Aida RF VG85, Gioia GP-Grana Red Delyan RF GP81 e Gioia GP-Grana Red Lanisha RF GP82

9 figlie di GP-GRANA RED con un punteggio medio di 82,7 e una produzione media di 13.825 Kg con 495 Kg di Grasso e 466 Kg di Proteina

AMBASSADOR

gTPI +3177 | CM$ +446

nome completo: Terra-Linda Ambassador ET TL | NAAB: 288HO00383

matr.: US003296205634 | nato: 14-03-2025 | aAa: 234165

Padre: Siemers HOLY P (p.Figaro)
Madre: Legacy-Terra LAMBDA 33617 VG86
Nonna: Legacy-Terra HANANS Annie VG85

TOP LATTE | TOP TIPO

TORO COMPLETO | FORZA E VIGORE

ROBOTIC | LATTE | TIPO | MAMMELLA | ARTI E PIEDI

PRODUZIONE	
latte	1369
grasso %	+0,02
grasso LB	62
proteine %	+0,01
proteine LB	48
caseina	BB A2/A2
figlie 0	att % 80

FITNESS	
PL	1,2
SCS	2,87
CCR	-0,9
SCE	1,8

MORFOLOGIA	
PTAT	2,91
UDC	1,39
FLC	1,51

gLPI +3531

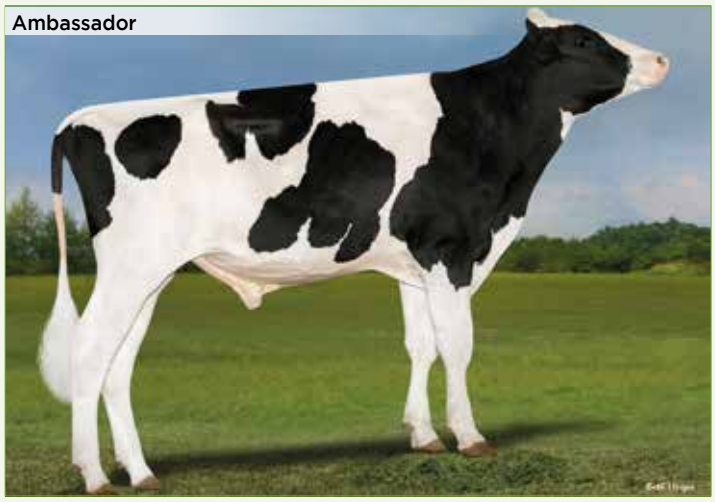
Ambassador

Indici CDCB 08.2026

statura	3,24
robustezza	1,58
profondità	2,53
caratteri da latte	3,41
groppa angolo	-0,54
groppa largh.	3,69
arti di lato	1,23
arti da dietro	2,48
piede angolo	2,28
mobilità	1,99
attacco mamm. ant.	1,62
mamm. post. alt.	3,16
mamm. post. largh.	3,38
legamento	0,98
profondità mamm.	0,57
pos. cap. ant.	0,71
pos. cap. post.	0,73
capezzoli lungh.	0,80

EAST MAV

gTPI +3128 | CM$ +563

nome completo: Ar-Joy Cu East Mav ET TL | NAAB: 288HO00346

matr.: US003285538131 | nato: 02-04-2024 | aAa: 234165

Padre: Pine-Tree EASTON (p.Outcome)
Madre: Ar-Joy Cu CONWAY Melissa GP84
Nonna: Copperedge Aj RIVETING Michele VG87

TOP LATTE | TOP LONG

ALTA PRODUZIONE | TORO DA ROBOT

LATTE | TIPO | MAMMELLA | FERTILITÀ | ROBOTIC

PRODUZIONE	
latte	1414
grasso %	-0,06
grasso LB	41
proteine %	-0,02
proteine LB	41
caseina	BB A2/A2
figlie 0	att % 81

FITNESS	
PL	2,4
SCS	2,94
CCR	2,1
SCE	1,5

MORFOLOGIA	
PTAT	1,28
UDC	1,05
FLC	0,49

gLPI +3607

East Mav

Indici CDCB 08.2026

statura	0,73
robustezza	-0,17
profondità	0,24
caratteri da latte	1,44
groppa angolo	-0,18
groppa largh.	1,48
arti di lato	1,74
arti da dietro	0,50
piede angolo	-0,60
mobilità	0,80
attacco mamm. ant.	0,99
mamm. post. alt.	1,59
mamm. post. largh.	1,11
legamento	0,61
profondità mamm.	1,11
pos. cap. ant.	0,44
pos. cap. post.	0,56
capezzoli lungh.	0,07

BLACKOUT

Blondin SIRES

nome completo: Genosource Blackout ET	NAAB: 799HO00125

matricola: US003269893718	nato il: 05-08-2023	aAa: 243165

Padre: Mr Ernestanthony HAVENOFEAR (p.Lambda)
Madre: Genosource CAPTAIN Brendy VG85
Nonna: Genosource RUBICAL Breezy VG85

TOP GTPI

TOP MAMM

gTPI +3163
CM$ +541

G PLUS

MAMMELLA

LONGEVITÀ

ROBOTIC

SEME SESSATO

Blackout

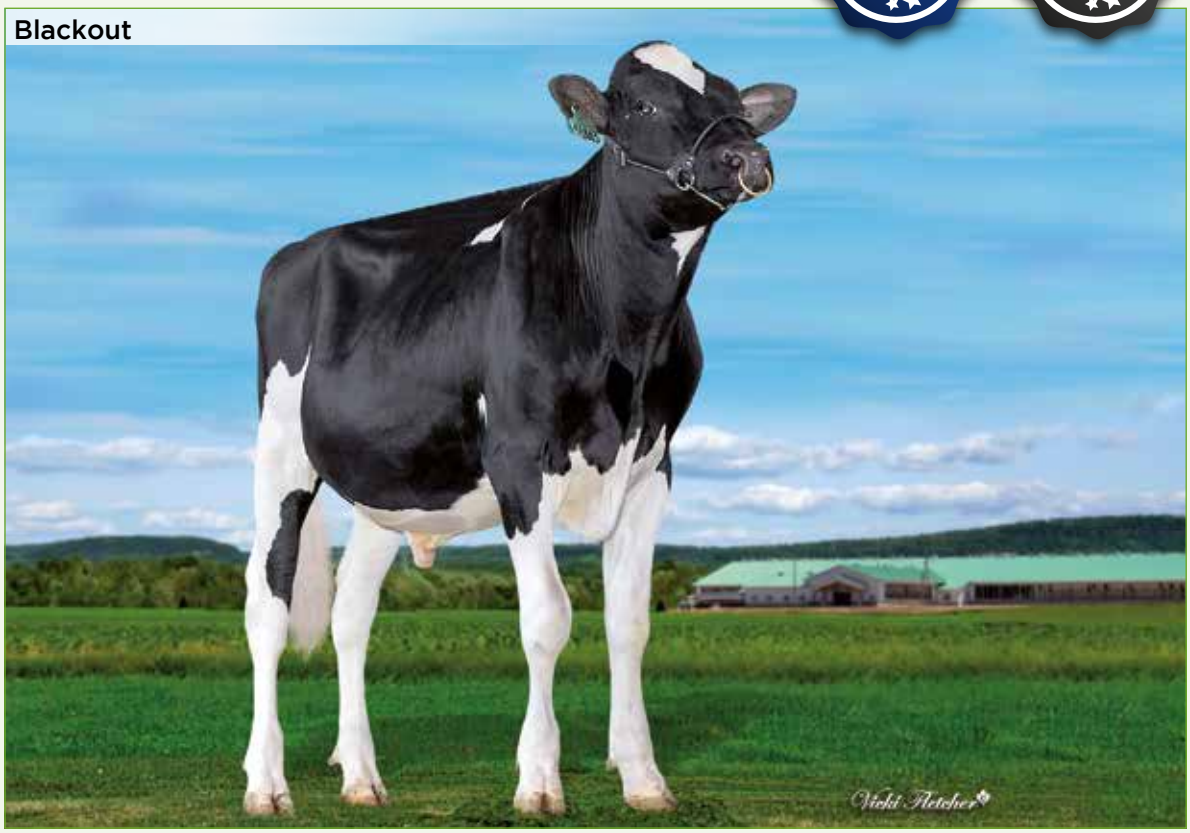

MORFOLOGIA COMPLETA

PARTO FACILE

TORO DA ROBOT

PRODUZIONE	
latte	1301
grasso %	-0,07
grasso LB	35
proteine %	-0,01
proteine LB	41
caseina	AB A1/A2
figlie 0	att % 82

MORFOLOGIA	
PTAT	2,07
UDC	2,09
FLC	0,48

FITNESS	
PL	3,1
SCS	3,01
CCR	1,8
SCE	1,4

gLPI +3607

gPFT +4710

Indici CDCB 08.2026

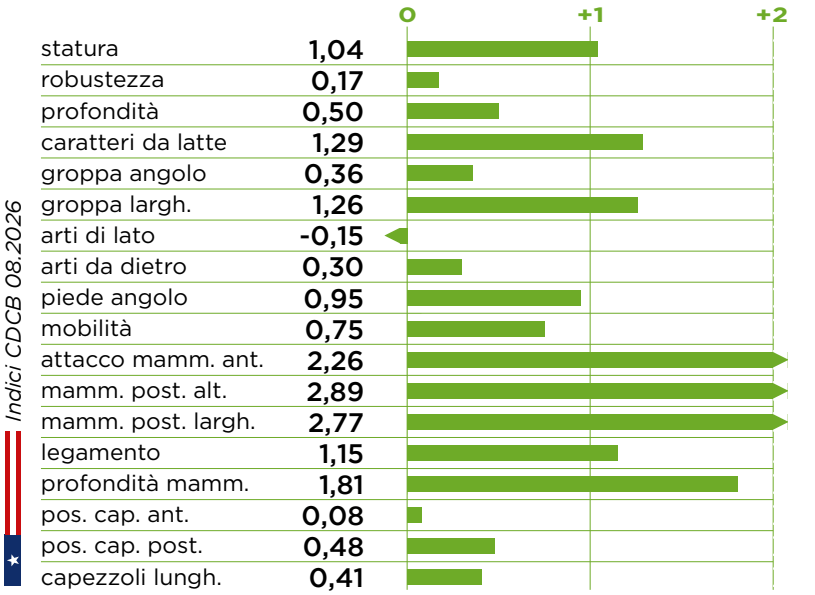

EMPHASIS

ASCOL

gTPI +3202 | CM$ +636

nome completo: Adaway Emphasis-ET TV TL TY | NAAB: 288HO00326

matr.: US003267672569 | nato: 08-01-2023 | aAa: 342156

Padre: Sandy-Valley ESQUIRE (p.Taos)
Madre: Adaway PARFECT 2935 GP83
Nonna: Adaway HUEY 2228 GP81

TOP GTPI | TOP ARTI

CCR +2,7

TORO DA ROBOT

G PLUS | LATTE | TIPO | ROBOTIC | SEME SESSATO

PRODUZIONE	
latte	944
grasso %	+0,07
grasso LB	59
proteine %	+0,04
proteine LB	42
caseina	BB A2/A2
figlie 0	att % 81

FITNESS	
PL	4,3
SCS	2,74
CCR	2,7
SCE	1,2

MORFOLOGIA	
PTAT	1,33
UDC	0,58
FLC	1,14

gPFT +4886

RZ€ +1817 att 88%

Emphasis

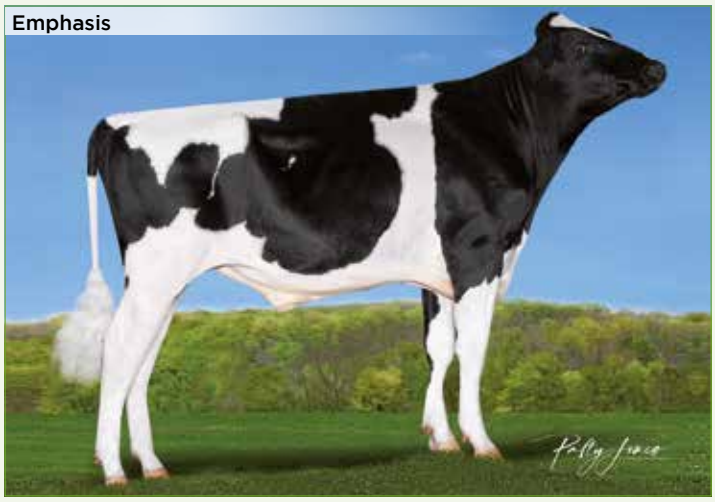

Indici CDCB 08.2026

statura	0,56
robustezza	0,23
profondità	0,26
caratteri da latte	1,43
groppa angolo	-0,19
groppa largh.	0,82
arti di lato	0,46
arti da dietro	1,72
piede angolo	0,27
mobilità	1,09
attacco mamm. ant.	0,35
mamm. post. alt.	0,87
mamm. post. largh.	1,03
legamento	0,80
profondità mamm.	0,46
pos. cap. ant.	0,12
pos. cap. post.	0,37
capezzoli lungh.	0,30

HALLMARK

Blondin SIRES

gTPI +2983 | CM$ +191

nome completo: Genosource Hallmark ET TV TL TY | NAAB: 799HO00126

matr.: US003269893722 | nato: 06-08-2023 | aAa:

Padre: Kings-Ransom DROPBOX (p.Highjump)
Madre: AOT DOC Hooligan VG87
Nonna: Cookiecutter DELTA Habitan EX90

TOP TIPO | TOP MAMM

TORO COMPLETO

FORZA E VIGORE

ROBOTIC | TIPO | MAMMELLA | ARTI E PIEDI | SEME SESSATO

PRODUZIONE	
latte	963
grasso %	-0,04
grasso LB	29
proteine %	-0,01
proteine LB	30
caseina	BB A1/A2
figlie 0	att % 83

FITNESS	
PL	0,8
SCS	3,01
CCR	1,4
SCE	2,2

MORFOLOGIA	
PTAT	2,55
UDC	1,43
FLC	1,23

gLPI +3604

Hallmark

Indici CDCB 08.2026

statura	2,96
robustezza	1,70
profondità	1,78
caratteri da latte	1,48
groppa angolo	1,71
groppa largh.	2,17
arti di lato	-0,38
arti da dietro	1,48
piede angolo	2,50
mobilità	1,80
attacco mamm. ant.	2,11
mamm. post. alt.	2,49
mamm. post. largh.	2,55
legamento	1,58
profondità mamm.	1,33
pos. cap. ant.	0,67
pos. cap. post.	1,18
capezzoli lungh.	0,57

DALMORE

nome completo: DG Dalmore ET TL | NAAB: 288HO00378

matricola: NL000680848941 | nato il: 12-01-2025 | aAa:

Padre: Peak MAUNO (p.Zemini)
Madre: DG AHEAD Delana
Nonna: DG CAPTAIN Delores

TOP GPFT · TOP GTPI · TOP RZ€ · TOP PROT · TOP LONG

gTPI +3356
CM$ +785

SMS · G PLUS · ROBOTIC · TIPO · LONGEVITÀ

Dalmore

CELLULE BASSE | PARTO FACILE | TORO DA ROBOT

PRODUZIONE	
latte	1189
grasso %	+0,12
grasso LB	82
proteine %	+0,08
proteine LB	60
caseina	AB A2/A2
figlie 0	att % 79

MORFOLOGIA	
PTAT	1,08
UDC	0,92
FLC	0,35

FITNESS	
PL	3,2
SCS	2,77
CCR	2,1
SCE	1,1

gPFT +5137

RZ€ +2312

Indici CDCB 08.2026

statura	0,66
robustezza	0,34
profondità	0,17
caratteri da latte	0,44
groppa angolo	1,18
groppa largh.	1,42
arti di lato	-0,20
arti da dietro	0,33
piede angolo	0,63
mobilità	0,49
attacco mamm. ant.	1,07
mamm. post. alt.	1,08
mamm. post. largh.	1,61
legamento	0,26
profondità mamm.	0,74
pos. cap. ant.	0,84
pos. cap. post.	0,64
capezzoli lungh.	0,68

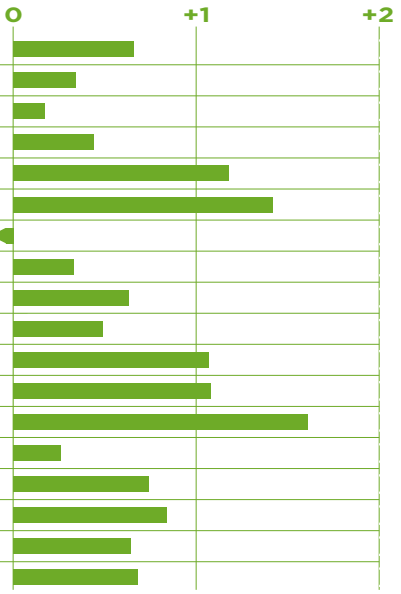

HURRICANE

nome completo: Duckett Hurricane ET TL	NAAB: 799HO00127

matricola: US003277629443	nato il: 12-10-2023	aAa: 126345

Padre: Welcome HUHON (p.Moonshiner)
Madre: Duckett PARFECT Hallie VG87
Nonna: S-S-I DOC Have Not EX96

TOP GTPI

gTPI +3306
CM$ +576

ROBOTIC
LATTE
PROTEINE
TIPO
FERTILITÀ

Hurricane

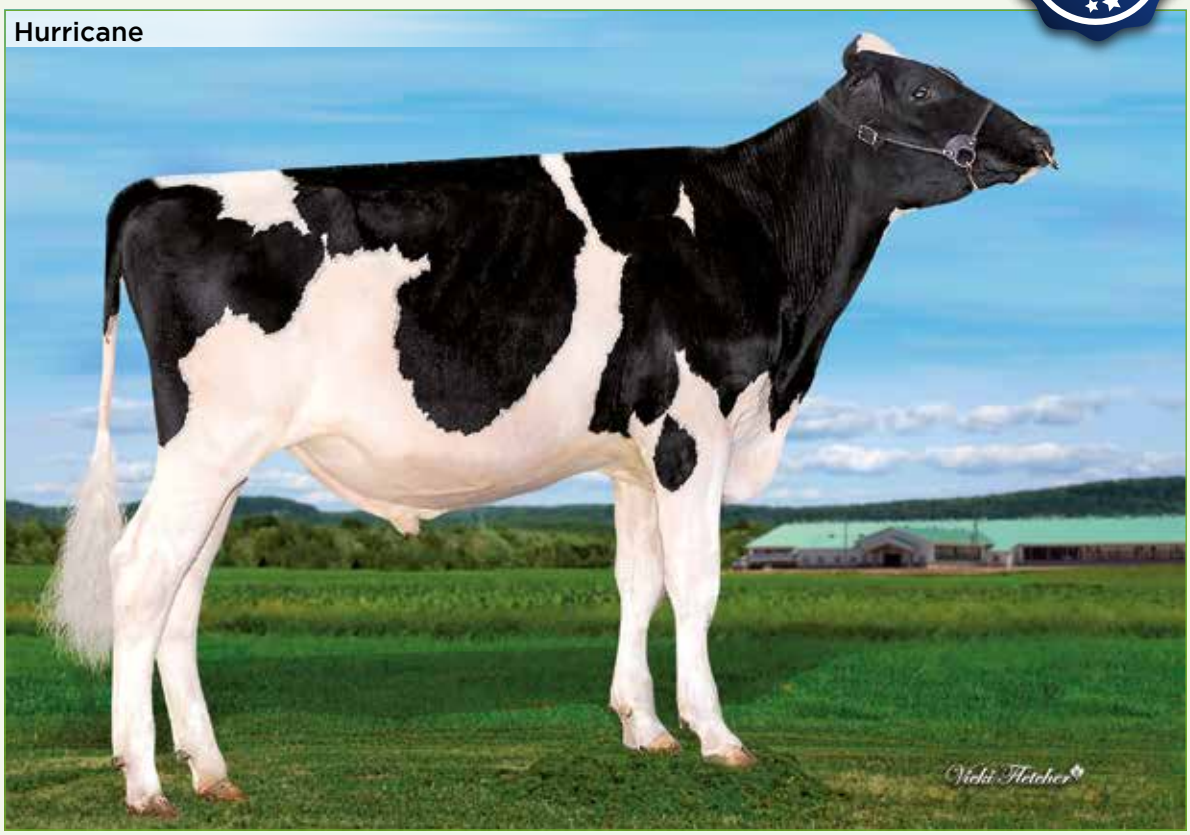

CCR +2,6

FORZA E VIGORE

PARTO FACILE

PRODUZIONE	
latte	1582
grasso %	+0,02
grasso LB	72
proteine %	+0,02
proteine LB	58
caseina	BB A2/A2
figlie 0	att % 82

MORFOLOGIA	
PTAT	1,96
UDC	1,10
FLC	0,97

FITNESS	
PL	1,0
SCS	2,98
CCR	2,6
SCE	1,5

gLPI +3624

Indici CDCB 08.2026

statura	2,21
robustezza	1,27
profondità	1,61
caratteri da latte	2,11
groppa angolo	-0,08
groppa largh.	2,75
arti di lato	1,49
arti da dietro	1,16
piede angolo	0,76
mobilità	1,52
attacco mamm. ant.	1,17
mamm. post. alt.	1,51
mamm. post. largh.	2,07
legamento	1,86
profondità mamm.	1,32
pos. cap. ant.	0,88
pos. cap. post.	1,56
capezzoli lungh.	-0,47

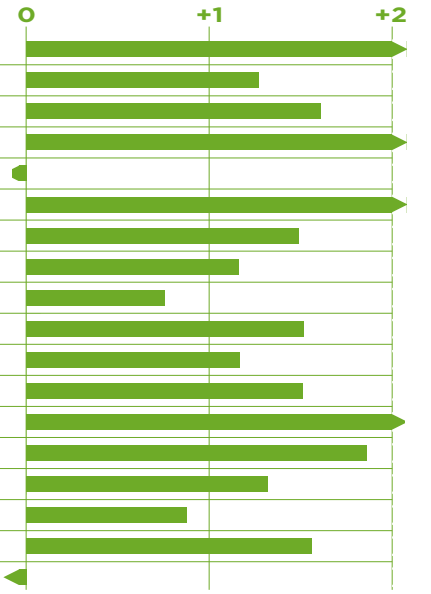

NEVER AGAIN

ASCOL

nome completo: TTM Never Again TV TL TY	NAAB: 288HO00336

matricola: US003271298208	nato il: 08-02-2023	aAa: 234156

Padre: Wet MAVERICK (p.Gameday)
Madre: Ernest-Anthony PARFECT Not Yet EX90
Nonna: S-S-I DOC Have Not EX92

TOP GTPI

TOP TIPO

gTPI +3225
CM$ +426

ARTI E PIEDI

LATTE

TIPO

MAMMELLA

SEME SESSATO

Never Again

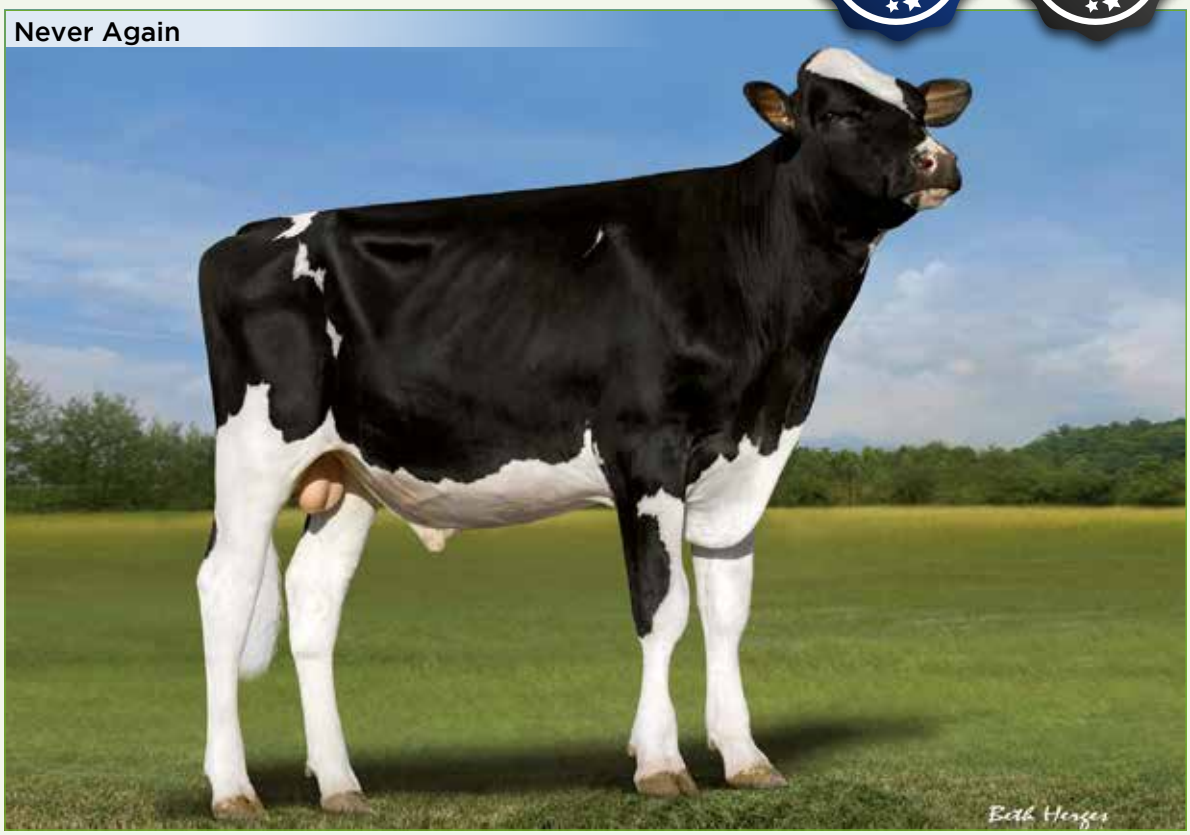

GENERAZIONI EX

FORZA E VIGORE

TORO DA ROBOT

PRODUZIONE	
latte	1473
grasso %	+0,10
grasso LB	90
proteine %	+0,01
proteine LB	52
caseina	AB A1/A2
figlie 0	att % 81

MORFOLOGIA	
PTAT	2,74
UDC	1,46
FLC	1,09

FITNESS	
PL	-0,5
SCS	3,01
CCR	-0,2
SCE	2,0

Indici CDCB 08.2026

statura	2,89
robustezza	2,54
profondità	2,43
caratteri da latte	1,60
groppa angolo	-0,19
groppa largh.	2,73
arti di lato	-0,03
arti da dietro	2,14
piede angolo	1,83
mobilità	1,45
attacco mamm. ant.	2,14
mamm. post. alt.	2,50
mamm. post. largh.	2,86
legamento	1,25
profondità mamm.	1,46
pos. cap. ant.	0,48
pos. cap. post.	0,99
capezzoli lungh.	1,54

gLPI +3499

HAWK

gTPI +3091 | CM$ +402

nome completo: AOT Hawk ET TV TL TY | NAAB: 799HO00111

matr.: US003254482872 | nato: 09-01-2023 | aAa:

Padre: S-S-I GIBSON (p.Moonshiner)
Madre: AOT GAMEDAY Homage
Nonna: AOT POSITIVE Hallmark VG85

TOP TIPO | TOP MAMM

CCR +1,5

TORO DA ROBOT

ROBOTIC | TIPO | MAMMELLA | ARTI E PIEDI | FERTILITÀ

PRODUZIONE	
latte	752
grasso %	+0,02
grasso LB	36
proteine %	+0,04
proteine LB	35
caseina	AA A2/A2
figlie 0	att % 82

FITNESS	
PL	1,5
SCS	2,93
CCR	1,5
SCE	1,5

MORFOLOGIA	
PTAT	1,95
UDC	1,91
FLC	1,16

gLPI +3629

Hawk

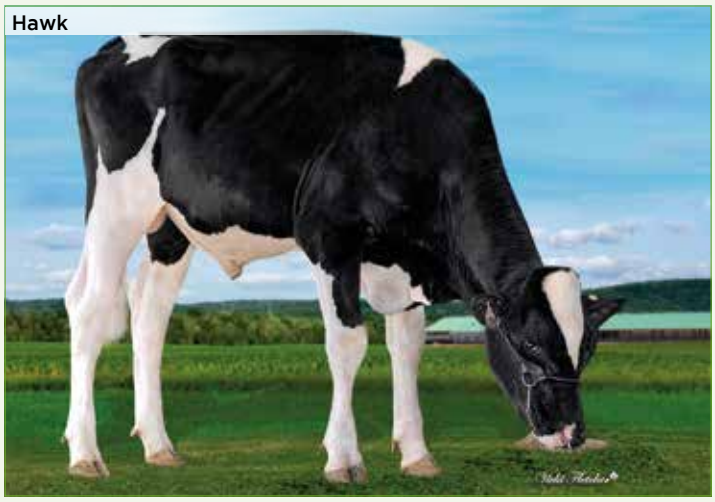

Indici CDCB 08.2026

statura	1,03
robustezza	0,02
profondità	-0,02
caratteri da latte	1,01
groppa angolo	0,56
groppa largh.	1,07
arti di lato	0,57
arti da dietro	0,95
piede angolo	1,22
mobilità	1,40
attacco mamm. ant.	1,92
mamm. post. alt.	2,51
mamm. post. largh.	2,24
legamento	1,20
profondità mamm.	1,94
pos. cap. ant.	0,90
pos. cap. post.	0,31
capezzoli lungh.	0,44

PERPETUAL

gTPI +3130 | CM$ +478

nome completo: Adaway Perpetual ET TV TL TY | NAAB: 288HO00325

matr.: US003267672568 | nato: 01-05-2023 | aAa: 243615

Padre: Sandy-Valley ESQUIRE (p.Taos)
Madre: Adaway AHEAD 2944 VG86
Nonna: Adaway RIVETING 2391 GP82

TOP TIPO | TOP ARTI

FORZA VIGORE

TORO DA ROBOT

G PLUS | TIPO | FERTILITÀ | ROBOTIC | SEME SESSATO

PRODUZIONE	
latte	1145
grasso %	-0,02
grasso LB	43
proteine %	+0,04
proteine LB	49
caseina	BB A1/A2
figlie 0	att % 82

FITNESS	
PL	2,8
SCS	2,85
CCR	1,4
SCE	1,8

MORFOLOGIA	
PTAT	1,73
UDC	0,73
FLC	1,03

gLPI +3587

Perpetual

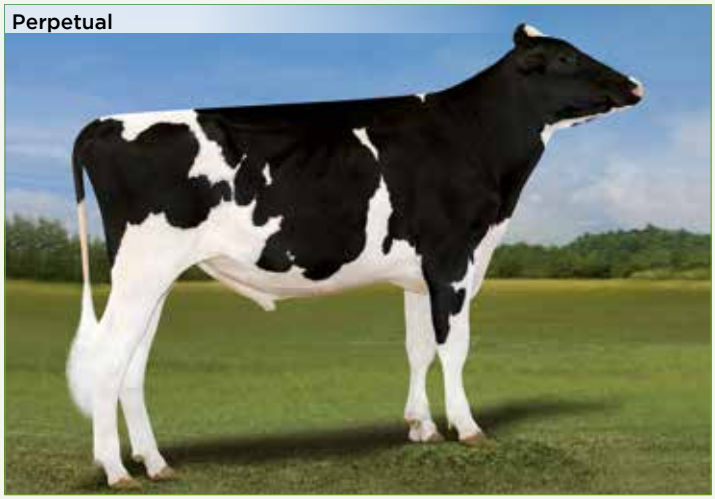

Indici CDCB 08.2026

statura	1,54
robustezza	0,83
profondità	0,76
caratteri da latte	1,18
groppa angolo	0,19
groppa largh.	1,24
arti di lato	0,00
arti da dietro	1,47
piede angolo	0,87
mobilità	1,25
attacco mamm. ant.	1,08
mamm. post. alt.	1,10
mamm. post. largh.	1,25
legamento	0,45
profondità mamm.	1,29
pos. cap. ant.	-0,05
pos. cap. post.	0,04
capezzoli lungh.	0,32

NO DEAL

ASCOL

nome completo: Genosource No Deal ET CF TV TL TY | NAAB: 288HO00338

matricola: US003269893796 | nato il: 22-08-2023 | aAa: 243165

Padre: Mr Ernestanthony HAVENOFEAR (p.Lambda)
Madre: Genosource DUBAI Desire
Nonna: Genosource CAPTAIN 48961 GP82

TOP TIPO

TOP MAMM

gTPI +3123
CM$ +415

No Deal

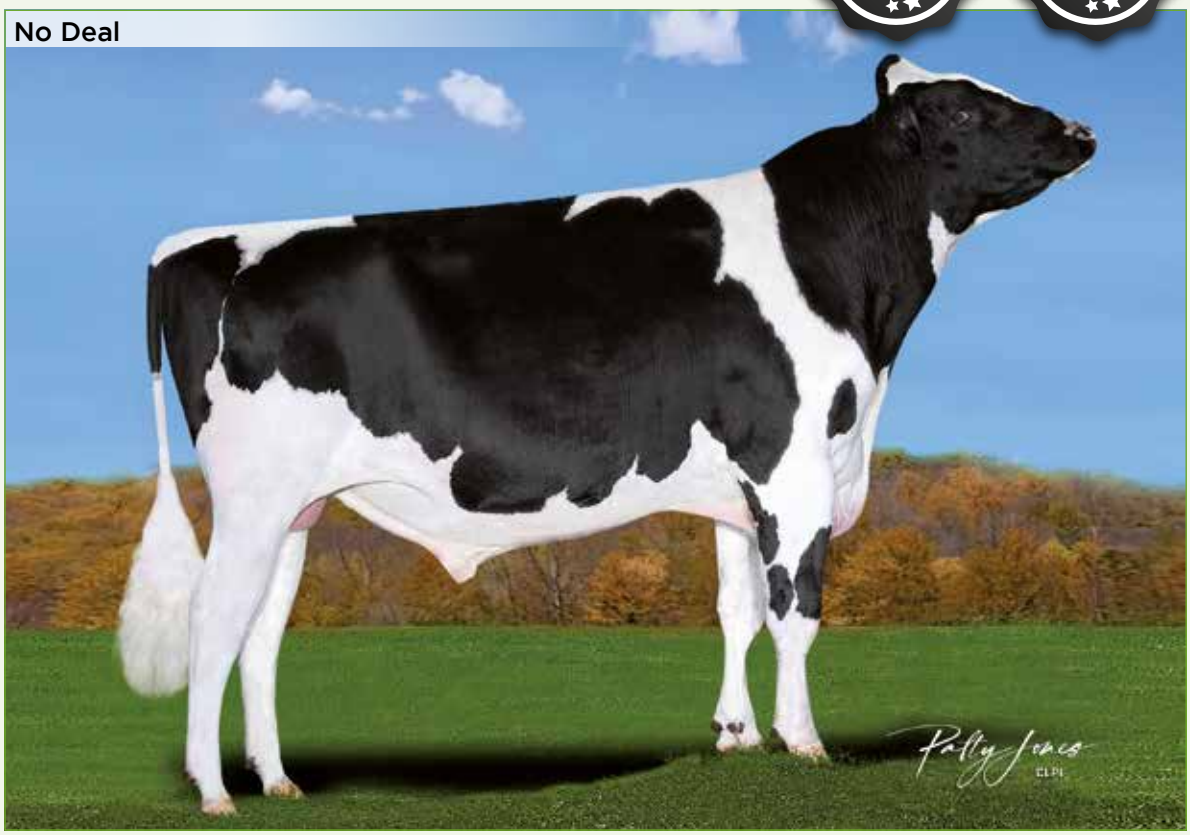

ROBOTIC

TIPO

MAMMELLA

LONGEVITÀ

SEME SESSATO

TORO 4B

FORZA E VIGORE

TORO DA ROBOT

PRODUZIONE	
latte	736
grasso %	0,00
grasso LB	31
proteine %	+0,05
proteine LB	37
caseina	BB A2/A2
figlie 0	att % 82

MORFOLOGIA	
PTAT	2,22
UDC	2,20
FLC	0,47

FITNESS	
PL	2,6
SCS	2,95
CCR	2,2
SCE	1,3

gLPI +3634

Indici CDCB 08.2026

statura	2,19
robustezza	1,04
profondità	1,25
caratteri da latte	0,97
groppa angolo	0,72
groppa largh.	1,78
arti di lato	-0,08
arti da dietro	0,35
piede angolo	1,50
mobilità	1,01
attacco mamm. ant.	3,13
mamm. post. alt.	3,04
mamm. post. largh.	2,42
legamento	1,25
profondità mamm.	2,82
pos. cap. ant.	0,70
pos. cap. post.	0,75
capezzoli lungh.	1,03

GP-RODMAN

gTPI +3117 | CM$ +636

nome completo: GPlus AZF GP-Rodman TV TL TY | NAAB: 608HO00057

matr.: DE001406707141 | nato: 02-08-2022 | aAa: 234165

Padre: Winstar REGULUS (p.Zazzle)
Madre: AZF COPYRIGHT Skyla
Nonna: SKYWALKER Skybevy

TOP GTPI · TOP RZ€ · TOP LATTE

ALTA PRODUZIONE

MATERIA UTILE +131 Lb

G PLUS · LATTE · ROBOTIC · HEIFER PLUS · SEME SESSATO

PRODUZIONE	
latte	1703
grasso %	+0,02
grasso LB	76
proteine %	0,00
proteine LB	55
caseina	BB A2/A2
figlie 0	att % 81

FITNESS	
PL	0,5
SCS	2,99
CCR	0,7
SCE	1,6

MORFOLOGIA	
PTAT	0,85
UDC	0,44
FLC	-0,59

gPFT +4795

RZ€ +2505 att.88%

Indici CDCB 08.2026

statura	1,78
robustezza	0,59
profondità	0,92
caratteri da latte	1,70
groppa angolo	2,18
groppa largh.	1,69
arti di lato	-0,92
arti da dietro	-0,27
piede angolo	0,63
mobilità	-0,17
attacco mamm. ant.	0,65
mamm. post. alt.	0,82
mamm. post. largh.	1,18
legamento	0,62
profondità mamm.	0,64
pos. cap. ant.	0,37
pos. cap. post.	0,64
capezzoli lungh.	0,07

SINGLETON

gTPI +2960 | CM$ +258

nome completo: Terra-Linda Singleton ET TV TL TY | NAAB: 288HO00298

matr.: US003243358053 | nato: 09-09-2021 | aAa: 234156

Padre: Siemers PARFECT (p.Renegade)
Madre: Terra-Linda DOC 794 EX90
Nonna: Trifecta CRACKSHOT Connie VG85

TOP TIPO · TOP ARTI

FORZA E VIGORE

TORO DA ROBOT

ROBOTIC · TIPO · MAMMELLA · ARTI E PIEDI · SEME SESSATO

PRODUZIONE	
latte	865
grasso %	0,00
grasso LB	37
proteine %	0,00
proteine LB	29
caseina	BB A2/A2
figlie 0	att % 82

FITNESS	
PL	0,9
SCS	3,01
CCR	-0,1
SCE	1,5

MORFOLOGIA	
PTAT	2,05
UDC	1,49
FLC	1,77

gLPI +3520

Indici CDCB 08.2026

statura	1,34
robustezza	0,82
profondità	1,02
caratteri da latte	1,86
groppa angolo	-0,41
groppa largh.	2,03
arti di lato	1,03
arti da dietro	2,69
piede angolo	1,32
mobilità	1,77
attacco mamm. ant.	1,49
mamm. post. alt.	1,99
mamm. post. largh.	2,36
legamento	1,93
profondità mamm.	1,00
pos. cap. ant.	0,76
pos. cap. post.	1,62
capezzoli lungh.	0,43

ON TIME

nome completo: Ladys-Manor On Time ET TL	NAAB: 288HO00371

matricola: US003290933015	nato il: 27-04-2025	aAa:

Padre: WET MIRKO (p.Elvin)
Madre: Ladys-Manor KAHN Time
Nonna: Ladys-Manor OUTCOME Thyme EX90

TOP GTPI · TOP GTPI · TOP ROBOT

gTPI +3408
CM$ +835

SMS · G PLUS · TIPO · MAMMELLA · SEME SESSATO

On Time

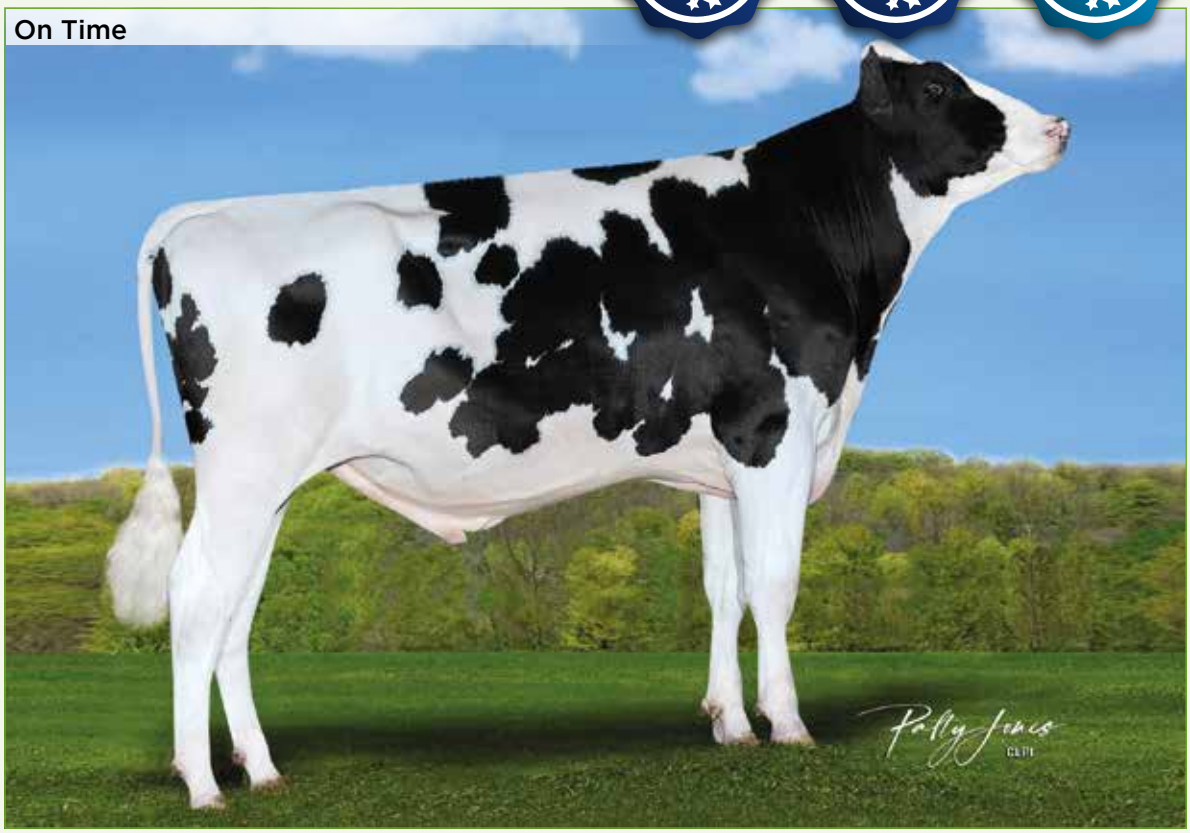

MATERIA UTILE +154 Lb

CELLULE BASSE

FORZA E VIGORE

PRODUZIONE	
latte	1149
grasso %	+0,17
grasso LB	93
proteine %	+0,01
proteine LB	61
caseina	AB A2/A2
figlie 0	att % 79

MORFOLOGIA	
PTAT	1,58
UDC	1,00
FLC	0,65

FITNESS	
PL	2,5
SCS	2,88
CCR	1,8
SCE	1,5

gPFT +5302

gLPI +3574

Indici CDCB 08.2026

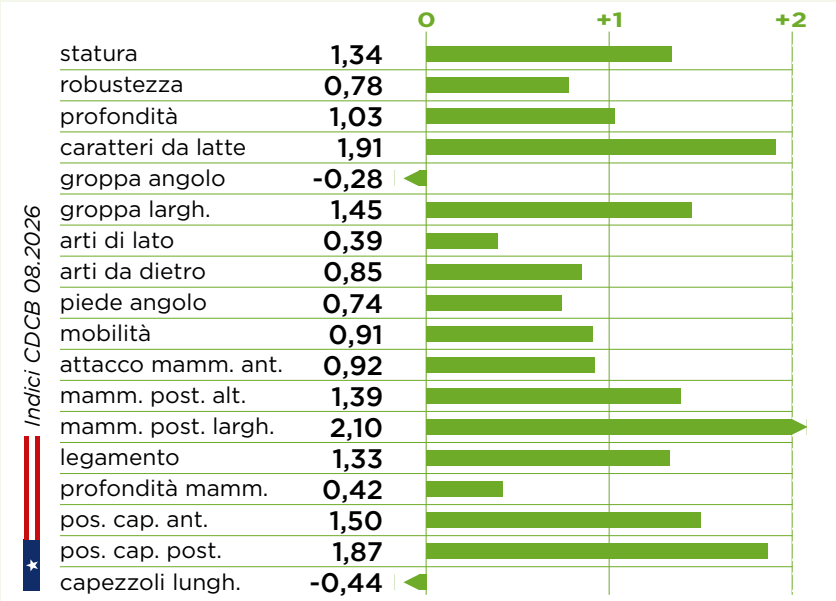

YATES

ASCOL

gTPI +3070 | CM$ +396

nome completo: Stgen Yates ET TV TL TY | NAAB: 288HO00332

matr.: US003252542466 | nato: 02-08-2023 | aAa: 243615

Padre: Siemers ROZTAC (p.Zasberilla)
Madre: AOT REVELATION Happiness GP83
Nonna: AOT SEAGLASS Happy VG86

TOP TIPO | TOP MAMM

ALTA PRODUZIONE | TOP MAMMELLE

LATTE | TIPO | MAMMELLA | ROBOTIC | SEME SESSATO

PRODUZIONE	
latte	1439
grasso %	-0,03
grasso LB	52
proteine %	0,00
proteine LB	46
caseina	BB A2/A2
figlie 0	att % 82

FITNESS	
PL	-0,4
SCS	2,84
CCR	-1,1
SCE	1,5

MORFOLOGIA	
PTAT	1,97
UDC	2,00
FLC	0,42

gLPI +3520

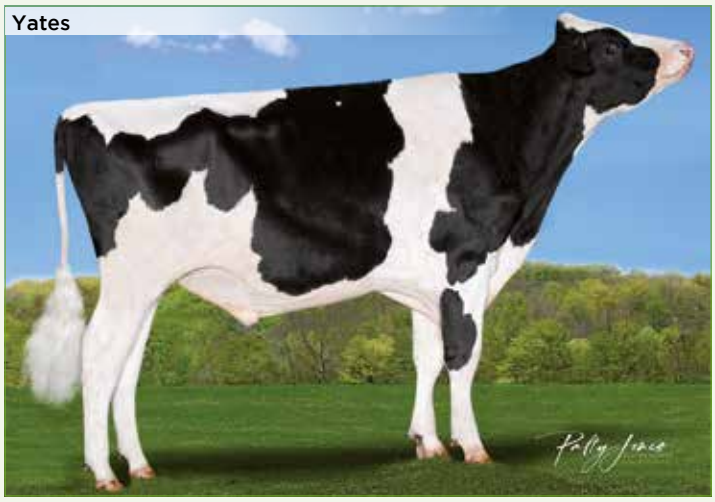

Indici CDCB 08.2026

statura	1,60
robustezza	0,74
profondità	0,78
caratteri da latte	1,58
groppa angolo	0,23
groppa largh.	1,67
arti di lato	-0,33
arti da dietro	0,58
piede angolo	1,59
mobilità	0,71
attacco mamm. ant.	2,30
mamm. post. alt.	2,83
mamm. post. largh.	3,17
legamento	1,27
profondità mamm.	1,38
pos. cap. ant.	1,46
pos. cap. post.	1,56
capezzoli lungh.	-0,97

ZAPPER

Blondin SIRES

gTPI +2962 | CM$ +438

nome completo: Claynook Zapper ET TV TL TY | NAAB: 799HO00106

matr.: CA000014546063 | nato: 31-10-2022 | aAa:

Padre: Ladys-Manor OVERDO (p.Highjump)
Madre: Claynook CONWAY Zelite VG85
Nonna: Claynook PURSUIT Zeeta VG88

TOP TIPO | TOP ROBOT

TORO DA ROBOT | PARTO FACILE

ROBOTIC | PROTEINE | TIPO | MAMMELLA | SEME SESSATO

PRODUZIONE	
latte	168
grasso %	+0,22
grasso LB	66
proteine %	+0,08
proteine LB	26
caseina	AB A1/A1
figlie 0	att % 82

FITNESS	
PL	-0,3
SCS	2,85
CCR	0,7
SCE	1,1

MORFOLOGIA	
PTAT	1,08
UDC	0,62
FLC	0,22

gLPI +3361

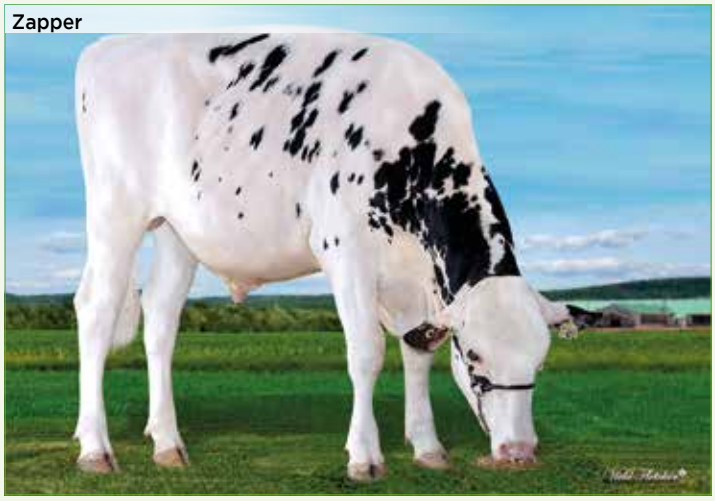

Indici CDCB 08.2026

statura	1,00
robustezza	0,72
profondità	1,21
caratteri da latte	1,69
groppa angolo	0,54
groppa largh.	1,54
arti di lato	0,22
arti da dietro	0,39
piede angolo	0,23
mobilità	0,44
attacco mamm. ant.	0,46
mamm. post. alt.	0,79
mamm. post. largh.	1,90
legamento	0,83
profondità mamm.	-0,17
pos. cap. ant.	1,50
pos. cap. post.	1,42
capezzoli lungh.	-0,35

SHOW TYPE OF *Excellence*

choose from 20 bulls over 12 on Conformation with

#GPLUS

TORO	CONF	PTAT
MILESTONE	18	2,87
LYNX	17	2,46
MAJOR	17	2,24
DETECTIVE	16	2,91
DRIVEN	16	3,23
TRITON PP	16	2,14
LOGIC PP	16	1,31
ENERGY	15	2,94
LEVEL P	15	1,88
MEGA P RED	15	2,10
SALARY PP RC	15	2,00
LIMITED P	14	2,26
LOYALL	13	1,07
LEGEND	13	2,77
MACHINE	13	2,49
SALUTE	13	2,13
DRAGON	13	2,06
DIVIDEND	13	2,16
PRIVATE JET	13	1,78
APPROVED	13	2,03
MALBEC	13	2,01
HAVEDREAM	12	2,87

HENDRICK

ASCOL

gTPI +3069 | CM$ +217

nome completo: Duckett Hendrick ET TV TL TY | NAAB: 288HO00314

matr.: US003260842991 | nato: 16-09-2022 | aAa: 324156

Padre: AOT HARMONY (p.Parfect)
Madre: S-S-I DOC Have Not EX96
Nonna: Fly-Higher JEDI Havenot VG87

TOP LATTE | TOP TIPO | TOP MAMM

TORO COMPLETO | FORZA E VIGORE

LATTE | TIPO | MAMMELLA | ROBOTIC | SEME SESSATO

PRODUZIONE	
latte	1538
grasso %	-0,09
grasso LB	38
proteine %	-0,02
proteine LB	44
caseina	AA A1/A1
figlie 0	att % 82

FITNESS	
PL	0,2
SCS	2,91
CCR	-0,4
SCE	1,9

MORFOLOGIA	
PTAT	2,71
UDC	1,68
FLC	1,47

gLPI +3583

Indici CDCB 08.2026

		0	+1	+2
statura	2,30			
robustezza	2,25			
profondità	2,30			
caratteri da latte	2,07			
groppa angolo	0,46			
groppa largh.	2,78			
arti di lato	0,18			
arti da dietro	2,34			
piede angolo	2,18			
mobilità	1,68			
attacco mamm. ant.	2,25			
mamm. post. alt.	2,28			
mamm. post. largh.	3,24			
legamento	1,93			
profondità mamm.	0,83			
pos. cap. ant.	1,39			
pos. cap. post.	1,74			
capezzoli lungh.	0,25			

MOXIE

Blondin SIRES

gTPI +3192 | CM$ +384

nome completo: Terra-Linda Moxie ET TL | NAAB: 799HO00130

matr.: US003280191172 | nato: 14-11-2023 | aAa: 234165

Padre: Kings-Ransom DROPBOX (p.Highjump)
Madre: Terra-Linda PARFECT 11366 VG86
Nonna: Terra-Linda EXCALIBUR May VG88

TOP TIPO | TOP ARTI

TORO COMPLETO | FORZA E VIGORE

LATTE | TIPO | MAMMELLA | ARTI E PIEDI | SEME SESSATO

PRODUZIONE	
latte	1019
grasso %	+0,04
grasso LB	52
proteine %	+0,05
proteine LB	46
caseina	BB A2/A2
figlie 0	att % 81

FITNESS	
PL	1,2
SCS	2,74
CCR	1,6
SCE	1,7

MORFOLOGIA	
PTAT	2,76
UDC	1,25
FLC	1,26

gLPI +3662

Indici CDCB 08.2026

		0	+1	+2
statura	2,87			
robustezza	1,53			
profondità	1,98			
caratteri da latte	2,27			
groppa angolo	0,59			
groppa largh.	2,71			
arti di lato	1,21			
arti da dietro	2,12			
piede angolo	1,42			
mobilità	1,74			
attacco mamm. ant.	1,76			
mamm. post. alt.	2,06			
mamm. post. largh.	2,45			
legamento	1,72			
profondità mamm.	0,96			
pos. cap. ant.	1,59			
pos. cap. post.	1,79			
capezzoli lungh.	0,02			

NELSON

ASCOL

gTPI +2433 | CM$ -470

nome completo: Jimtown Nelson ET TV TL TY | NAAB: 288HO00321

matr.: US003150919081 | nato: 08-07-2022 | aAa: 162534

Padre: Peak HAMMER (p.Hanket)
Madre: Jimtown MILIO Nobility EX93
Nonna: Jimtown DOC Narcisa EX90

TOP TIPO

GENERAZIONI EX | FORZA E VIGORE

ROBOTIC | TIPO | MAMMELLA | ARTI E PIEDI | SEME SESSATO

PRODUZIONE	
latte	649
grasso %	-0,13
grasso LB	-7
proteine %	-0,05
proteine LB	7
caseina	BE A1/A2
figlie 0	att % 82

FITNESS	
PL	-2,9
SCS	3,04
CCR	-4,3
SCE	2,0

MORFOLOGIA	
PTAT	3,59
UDC	1,56
FLC	1,02

gLPI +2674

Nelson

Indici CDCB 08.2026

statura	5,47
robustezza	3,07
profondità	3,76
caratteri da latte	3,44
groppa angolo	-0,83
groppa largh.	4,35
arti di lato	1,03
arti da dietro	1,88
piede angolo	2,71
mobilità	2,15
attacco mamm. ant.	2,54
mamm. post. alt.	3,07
mamm. post. largh.	3,58
legamento	2,47
profondità mamm.	2,18
pos. cap. ant.	1,78
pos. cap. post.	2,23
capezzoli lungh.	1,65

OAKFIELD

ASCOL

gTPI +2919 | CM$ +86

nome completo: OCD Oakfield ET TL | NAAB: 288HO00382

matr.: US003293805009 | nato: 04-06-2025 | aAa:

Padre: Comestar LARIZIO (p.Dropbox)
Madre: Oakfield HARDY Eloise VG88
Nonna: Oakfield HANFORD Efron VG88

TOP TIPO | TOP MAMM

ALTA MORFOLOGIA | FORZA E VIGORE

ROBOTIC | LATTE | TIPO | MAMMELLA | SEME SESSATO

PRODUZIONE	
latte	537
grasso %	+0,06
grasso LB	37
proteine %	0,00
proteine LB	17
caseina	BB A1/A2
figlie 0	att % 80

FITNESS	
PL	-1,1
SCS	2,84
CCR	-2,8
SCE	1,7

MORFOLOGIA	
PTAT	3,64
UDC	2,95
FLC	1,96

gLPI +3601

Oakfield

Indici CDCB 08.2026

statura	3,41
robustezza	1,75
profondità	2,24
caratteri da latte	2,61
groppa angolo	-0,39
groppa largh.	3,19
arti di lato	0,75
arti da dietro	2,73
piede angolo	2,20
mobilità	2,52
attacco mamm. ant.	3,56
mamm. post. alt.	4,26
mamm. post. largh.	3,91
legamento	2,56
profondità mamm.	2,83
pos. cap. ant.	1,63
pos. cap. post.	1,97
capezzoli lungh.	0,52

SHAKESPEARE

ASCOL

gTPI +2663 | CM$ -106

nome completo: Shaylas Shakespeare ET TV TL TY | NAAB: 288HO00329

matr.: US003267547661 | nato: 07-04-2023 | aAa: 213645

Padre: Peak HAMMER (p.Hanket)
Madre: Jacobs LAMBDA Shayla EX92
Nonna: Erbacres O'KALIBER Shakira EX97

TOP TIPO

GENERAZIONI EX

FORZA E VIGORE

ROBOTIC | LATTE | TIPO | MAMMELLA | SEME SESSATO

PRODUZIONE	
latte	1069
grasso %	-0,07
grasso LB	25
proteine %	-0,03
proteine LB	26
caseina	AA A1/A2
figlie 0	att % 82

FITNESS	
PL	-2,2
SCS	3,09
CCR	-4,2
SCE	2,5

MORFOLOGIA	
PTAT	3,04
UDC	1,41
FLC	0,77

gLPI +3053

Shakespeare

Indici CDCB 08.2026

statura	4,07
robustezza	2,19
profondità	2,99
caratteri da latte	3,14
groppa angolo	0,12
groppa largh.	3,35
arti di lato	0,86
arti da dietro	1,37
piede angolo	1,98
mobilità	1,62
attacco mamm. ant.	1,62
mamm. post. alt.	3,12
mamm. post. largh.	3,33
legamento	2,29
profondità mamm.	1,13
pos. cap. ant.	1,18
pos. cap. post.	1,63
capezzoli lungh.	1,35

UNBEATABULL

ASCOL

gTPI +2911 | CM$ +134

nome completo: Land-Pride Unbeatabull ET TV TL TY | NAAB: 288HO00361

matr.: US003290933015 | nato: 18-08-2023 | aAa:

Padre: Siemers HULU RC (p.Wolfgang P RC)
Madre: Our-Favorite NASHVILLE Nova VG88
Nonna: Our-Favorite SELECT Promisekept VG88

TOP TIPO | TOP MAMM

PTAT +3,00

FORZA VIGORE

ROBOTIC | TIPO | MAMMELLA | ARTI E PIEDI | SEME SESSATO

PRODUZIONE	
latte	470
grasso %	+0,02
grasso LB	25
proteine %	+0,01
proteine LB	17
caseina	AB A2/A2
figlie 0	att % 81

FITNESS	
PL	0,1
SCS	2,82
CCR	0,0
SCE	1,6

MORFOLOGIA	
PTAT	3,00
UDC	2,28
FLC	1,28

gLPI +3278

Unbeatabull

Indici CDCB 08.2026

statura	2,84
robustezza	0,71
profondità	1,77
caratteri da latte	2,84
groppa angolo	-1,16
groppa largh.	3,28
arti di lato	1,32
arti da dietro	1,78
piede angolo	1,87
mobilità	1,82
attacco mamm. ant.	2,69
mamm. post. alt.	3,42
mamm. post. largh.	3,37
legamento	2,02
profondità mamm.	2,12
pos. cap. ant.	1,73
pos. cap. post.	1,92
capezzoli lungh.	-0,29

POLLED PLUS

IL **FUTURO** DEL POLLED È GIÀ ARRIVATO!

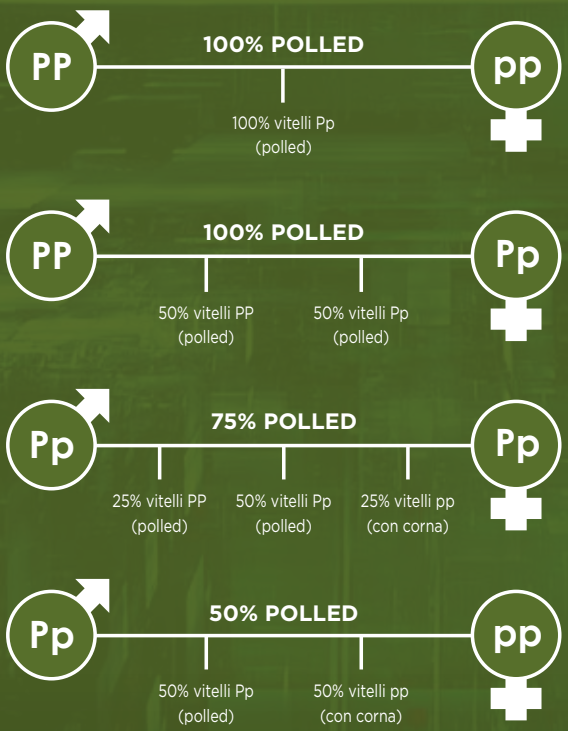

POLLED E ALTO VALORE GENETICO

AI MASSIMI LIVELLI

3 gemelle di GP-DMAX P RF nate in Germania

GP-DMAX P RF

nome completo: GPlus GGA GP-Dmax P RF ET TL	**NAAB:** 608HO00069

matricola: DE000365613790	**nato il:** 05-08-2023	**aAa:** 423615

Padre: HRH DRAGON P (p.Dynamic P)
Madre: GGA GLADIUS Janne VG85
Nonna: GGA EXPANSION Jolien GP84

TOP LATTE
TOP ROBOT

gTPI +2871
CM$ +282

ROBOTIC
LATTE
MAMMELLA
ARTI E PIEDI
SEME SESSATO

GP-Dmax P RF

POLLED E RED FACTOR

RZPERSISTENZ +136

TORO DA ROBOT

PRODUZIONE	
latte	1605
grasso %	-0,16
grasso LB	22
proteine %	-0,05
proteine LB	39
caseina	AB A2/A2
figlie 0	att % 80

MORFOLOGIA	
PTAT	0,52
UDC	0,48
FLC	0,85

FITNESS	
PL	2,1
SCS	2,94
CCR	0,3
SCE	1,2

gPFT +4911

RZ€ +1770 att.88%

Indici CDCB 08.2026

		0	+1	+2
statura	0,55			
robustezza	-0,22			
profondità	0,01			
caratteri da latte	0,52			
groppa angolo	0,48			
groppa largh.	-0,10			
arti di lato	-0,53			
arti da dietro	1,04			
piede angolo	0,47			
mobilità	0,91			
attacco mamm. ant.	0,62			
mamm. post. alt.	0,70			
mamm. post. largh.	0,57			
legamento	-0,01			
profondità mamm.	0,92			
pos. cap. ant.	-0,10			
pos. cap. post.	-0,18			
capezzoli lungh.	0,30			

GP-MEMORY PP RF

nome completo: GPlus GP-Memory PP RF ET TL | **NAAB:** 608HO00074

matricola: DE000365916880 | **nato il:** 17-06-2024 | **aAa:** 324156

Padre: MO PP RED (p.McDonald P Red)
Madre: PINBALL Imani P VG86
Nonna: SOLITAIR P RED Imani P

TOP TIPO · TOP MAMM · TOP ARTI

gTPI +2941
CM$ +356

ROBOTIC
TIPO
MAMMELLA
ARTI E PIEDI
SEME SESSATO

GP-Memory PP RF

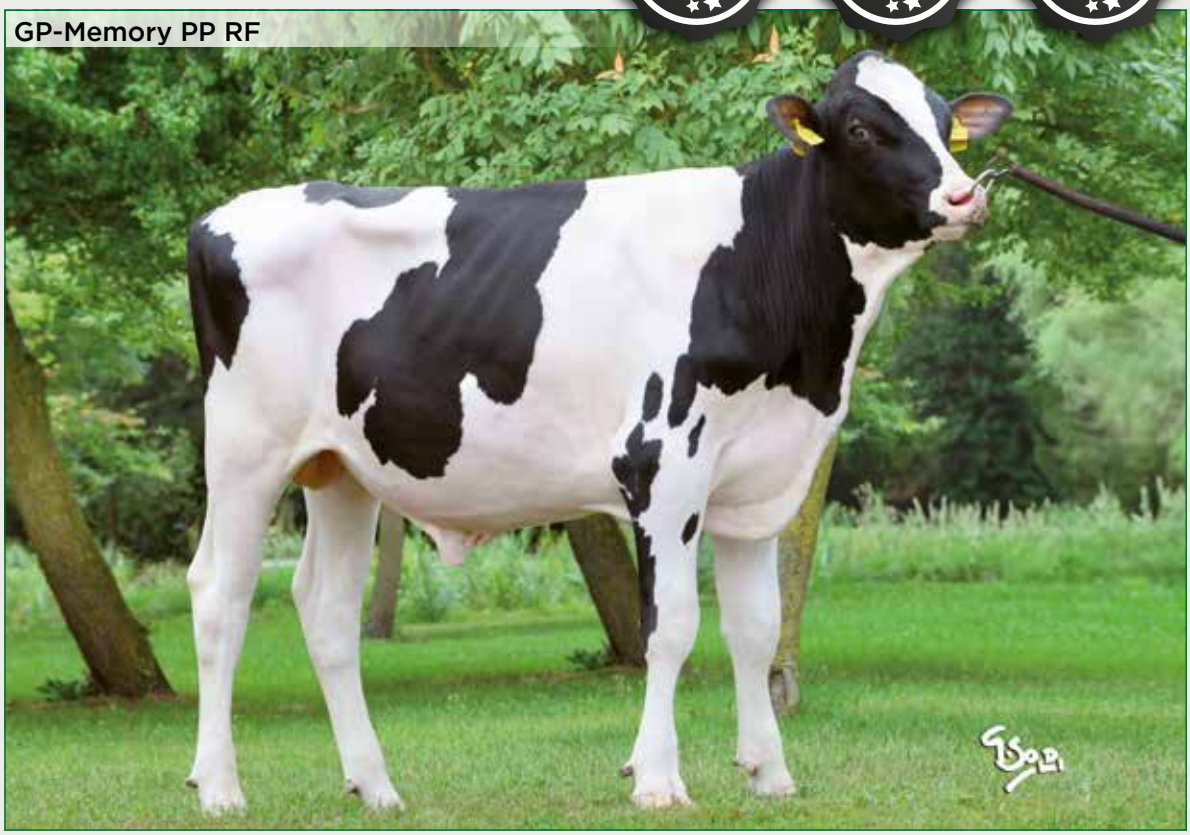

PP E RED FACTOR | DDCONTROL +124 | TORO DA ROBOT

PRODUZIONE	
latte	717
grasso %	+0,01
grasso LB	32
proteine %	-0,02
proteine LB	18
caseina	BB A2/A2
figlie 0	att % 80

MORFOLOGIA	
PTAT	1,57
UDC	1,40
FLC	0,98

FITNESS	
PL	2,8
SCS	2,87
CCR	1,5
SCE	1,5

gPFT +4481

RZ€ +1869 att.87%

Indici CDCB 08.2026

statura	1,65
robustezza	0,27
profondità	0,48
caratteri da latte	0,88
groppa angolo	0,49
groppa largh.	1,37
arti di lato	-0,10
arti da dietro	1,16
piede angolo	1,20
mobilità	1,28
attacco mamm. ant.	1,91
mamm. post. alt.	1,99
mamm. post. largh.	1,26
legamento	0,52
profondità mamm.	2,36
pos. cap. ant.	0,34
pos. cap. post.	0,60
capezzoli lungh.	-0,50

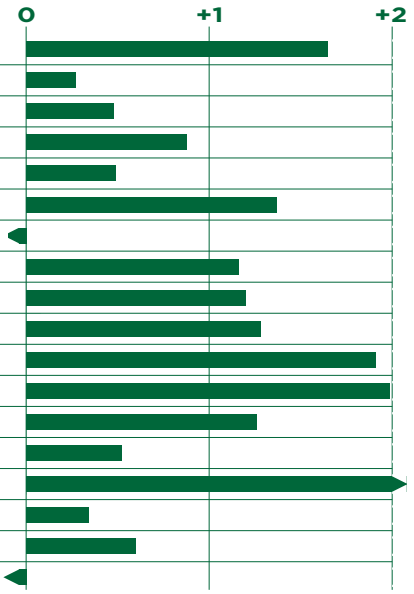

HAMBITIOUS PP RC

ASCOL

gTPI +2717 | CM$ -37

nome completo: Siemers Hambitious PP RC ET TV TL TY | NAAB: 288HO00339

matr.: US003272850956 | nato: 11-12-2023 | aAa: 213465

Padre: Vogue LAZER PP RED (p.Redeye P Red)
Madre: Siemers LUSTER P Hanan EX91
Nonna: Siemers DOC Hanan EX92

TOP TIPO | TOP ARTI

PP E RED FACTOR | FORZA E VIGORE

ROBOTIC | TIPO | MAMMELLA | ARTI E PIEDI | SEME SESSATO

PRODUZIONE	
latte	-154
grasso %	+0,01
grasso LB	-3
proteine %	+0,02
proteine LB	0
caseina	BB A1/A2
figlie 0	att % 79

FITNESS	
PL	0,5
SCS	2,99
CCR	1,5
SCE	1,6

MORFOLOGIA	
PTAT	3,03
UDC	1,56
FLC	1,63

gLPI +3075

Hambitious PP RC

Indici CDCB 08.2026

statura	4,24
robustezza	1,27
profondità	2,40
caratteri da latte	3,07
groppa angolo	0,13
groppa largh.	3,64
arti di lato	1,02
arti da dietro	2,58
piede angolo	2,49
mobilità	2,37
attacco mamm. ant.	2,50
mamm. post. alt.	2,63
mamm. post. largh.	2,44
legamento	1,85
profondità mamm.	2,53
pos. cap. ant.	1,80
pos. cap. post.	1,93
capezzoli lungh.	0,76

GP-MITO P

gTPI +3084 | CM$ +569

nome completo: GPlus DED GP-Mito P ET TV TL TY | NAAB: 608HO00073

matr.: DE001262724078 | nato: 08-05-2024 | aAa: 243165

Padre: MILO (p.Migel)
Madre: DED FOREMAN Talija P GP82
Nonna: DED SIMON P Taleka PP GP84

TOP RZ€

DDCONTROL +126 | TORO DA ROBOT

G PLUS | ROBOTIC | ARTI E PIEDI | HEIFER PLUS | SEME SESSATO

PRODUZIONE	
latte	1244
grasso %	-0,03
grasso LB	43
proteine %	+0,03
proteine LB	48
caseina	AA A1/A2
figlie 0	att % 80

FITNESS	
PL	3,5
SCS	3,00
CCR	2,5
SCE	1,1

MORFOLOGIA	
PTAT	0,14
UDC	0,35
FLC	0,58

gPFT +4982

RZ€ +2363 att.87%

GP-Mito P

Indici CDCB 08.2026

statura	-0,34
robustezza	-0,30
profondità	-0,59
caratteri da latte	-0,16
groppa angolo	0,35
groppa largh.	0,13
arti di lato	0,38
arti da dietro	0,69
piede angolo	-0,07
mobilità	0,45
attacco mamm. ant.	0,45
mamm. post. alt.	0,53
mamm. post. largh.	0,55
legamento	-0,76
profondità mamm.	0,73
pos. cap. ant.	-0,80
pos. cap. post.	-1,30
capezzoli lungh.	0,93

GP-ALWAYS PP RED EX90

gTPI +2721 | CM$ +207

nome completo: GPlus GP-Always PP Red ET TL | NAAB: 608HO00058

matr.: DE000542223970 | nato: 05-10-2022 | aAa: 243165

Padre: Drouner K&L AUGUSTUS P RED (p.Solitair P Red)
Madre: Koepon RUW MATCH P Serena P Red EX90
Nonna: Koepon SALVATORE Sanne VG88

TOP ROBOT

100 % POLLED E RED

VITELLE MOLTO BELLE

ROBOTIC | MAMMELLA | ARTI E PIEDI | HEIFER PLUS | SEME SESSATO

PRODUZIONE	
latte	616
grasso %	-0,08
grasso LB	4
proteine %	+0,02
proteine LB	25
caseina	BB A1/A2
figlie 0	att % 81

FITNESS	
PL	2,5
SCS	2,99
CCR	0,3
SCE	1,9

MORFOLOGIA	
PTAT	0,53
UDC	0,11
FLC	0,55

gPFT +4563

RZ€ +1726 att.88%

GP-Always PP Red

Indici CDCB 08.2026

statura	1,22
robustezza	0,41
profondità	0,49
caratteri da latte	0,30
groppa angolo	2,09
groppa largh.	0,46
arti di lato	-0,09
arti da dietro	0,99
piede angolo	1,01
mobilità	0,69
attacco mamm. ant.	0,61
mamm. post. alt.	0,18
mamm. post. largh.	0,43
legamento	-0,14
profondità mamm.	0,89
pos. cap. ant.	0,22
pos. cap. post.	0,10
capezzoli lungh.	1,15

GP-SINNER RED

gTPI +2907 | CM$ +352

nome completo: GPlus GP-Sinner Red ET TV TL TY | NAAB: 608HO00060

matr.: DE000124789150 | nato: 13-01-2023 | aAa: 243165

Padre: CEH SPOTLIGHT RED (p.Sputnik RC)
Madre: STAMKOS Hawai GP84
Nonna: Pine-Tree HAWAI 7959 Hawa 8187 GP83

TOP ARTI

FUORILINEA

TORO DA ROBOT

LATTE | PROTEINE | MAMMELLA | FERTILITÀ | SEME SESSATO

PRODUZIONE	
latte	986
grasso %	-0,08
grasso LB	19
proteine %	-0,02
proteine LB	26
caseina	AB A2/A2
figlie 0	att % 80

FITNESS	
PL	2,3
SCS	2,88
CCR	2,4
SCE	1,1

MORFOLOGIA	
PTAT	0,47
UDC	0,72
FLC	1,20

gPFT +4594

RZ€ +1540 att.88%

GP-Sinner Red

Indici CDCB 08.2026

statura	-0,18
robustezza	-0,39
profondità	-0,34
caratteri da latte	0,07
groppa angolo	1,36
groppa largh.	-0,71
arti di lato	-0,86
arti da dietro	1,20
piede angolo	0,97
mobilità	1,07
attacco mamm. ant.	0,49
mamm. post. alt.	1,15
mamm. post. largh.	0,92
legamento	-0,12
profondità mamm.	0,22
pos. cap. ant.	0,41
pos. cap. post.	0,67
capezzoli lungh.	0,31

LA STRADA DEL SUCCESSO

AFFIDATI AL NOSTRO PROGRAMMA DI SELEZIONE COSTRUIAMO INSIEME SOLIDE COLLABORAZIONI PER RAGGIUNGERE IMPORTANTI RISULTATI

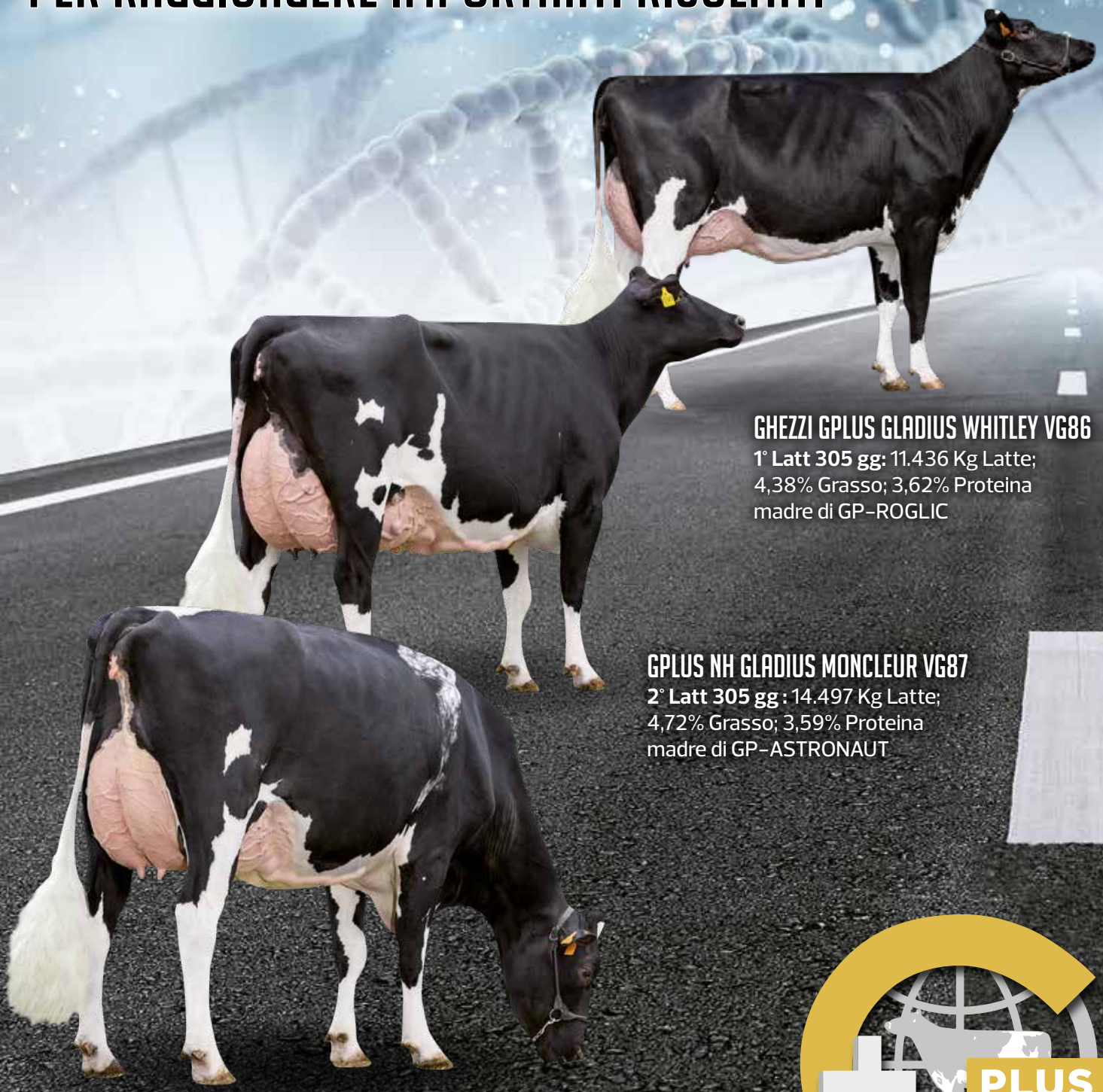

GHEZZI GPLUS GLADIUS WHITLEY VG86
1° Latt 305 gg: 11.436 Kg Latte; 4,38% Grasso; 3,62% Proteina
madre di GP-ROGLIC

GPLUS NH GLADIUS MONCLEUR VG87
2° Latt 305 gg : 14.497 Kg Latte; 4,72% Grasso; 3,59% Proteina
madre di GP-ASTRONAUT

GHEZZI GPLUS PALMER WILANKA VG87
2° Latt 305 gg: 12.668 Kg Latte; 3,99% Grasso; 3,24% Proteina
madre di GP-RODRI

GPLUS