



Catalogo becchi

Il vostro partner affidabile per l'allevamento

2026



www.geitenki.nl - info@geitenki.nl



La nostra strategia

I 6 pilastri chiave del successo



Stato di salute più elevato



Valori di riproduzione affidabili



Diversità genetica e innovazione continua



Risultati di gravidanza comprovati



Portata globale



Partnership affidabili



Criteri di selezione

Selezione di livello superiore

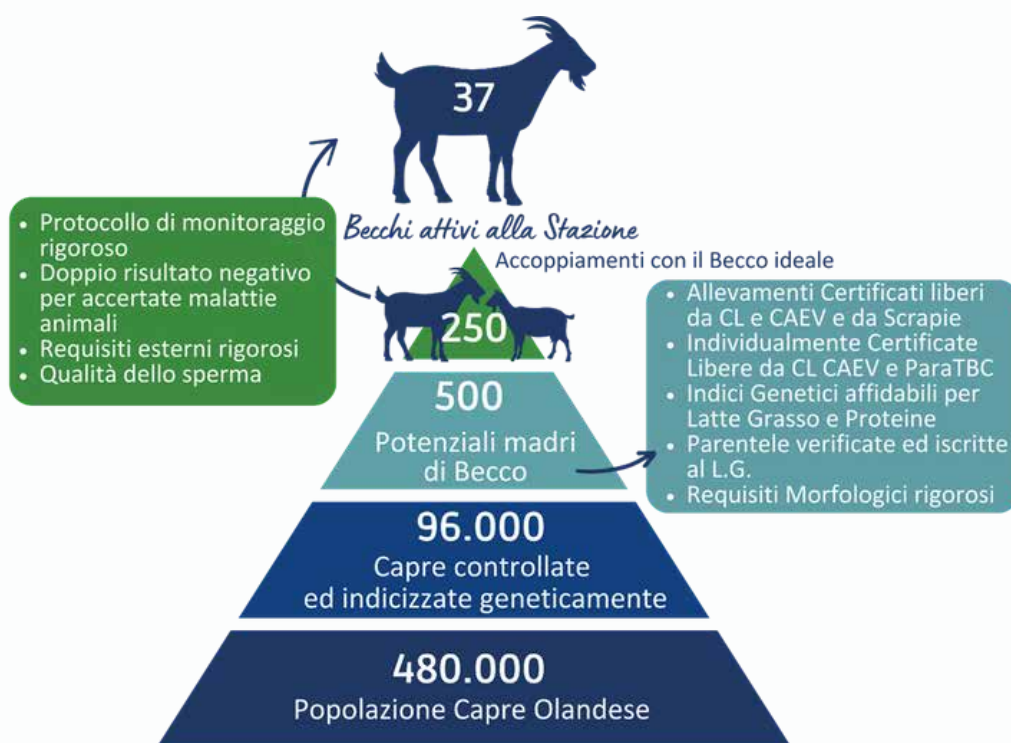

Goats AI The Netherlands

Il vostro partner affidabile per l'allevamento

All'avanguardia nell'allevamento

Negli ultimi anni, il settore olandese delle capre da latte ha compiuto enormi progressi nelle aree della gestione dei mangimi, dell'allevamento dei capretti e della salute degli animali. Siamo pionieri a livello mondiale nel settore caprino e all'avanguardia nella produzione efficiente. Il prolungamento della lattazione è un modo importante per raggiungere l'efficienza produttiva. Sempre più spesso vediamo capre che in due lattazioni, o talvolta in una sola, raggiungono senza sforzo una produzione di 10.000 kg di latte o più nell'arco della vita. Si tratta di una prestazione unica al mondo e di un'impresa che abbiamo raggiunto insieme grazie a un allevamento mirato.

L'allevamento avrà un ruolo sempre più importante in futuro per mantenere una posizione di leadership a livello mondiale. Dopo tutto, l'allevamento costituisce la base per la prossima generazione di capre da latte e quindi per il futuro della vostra azienda. Goats AI the Netherlands ambisce a lavorare con voi per un futuro di successo e offrirvi un'ampia gamma di becchi per aiutarvi a raggiungere il vostro obiettivo di allevamento. Siamo orgogliosi di presentare il nostro primo catalogo che illustra il nostro portafoglio di becchi.



Dirk Keijzers
Direttore

Valori di allevamento

I valori di riproduzione che utilizziamo sono stati sviluppati da ELDA e dall'Università e Ricerca di Wageningen e si basano su lattazioni di 730 giorni. L'obiettivo è quello di allevare capre estremamente adatte alla lattazione prolungata.

Il valore riproduttivo più importante da esaminare è l'indice di selezione (SI). L'indice di selezione è una combinazione dei valori di allevamento per chili di latte, chili di grasso e proteine e dei valori dell'indice economico. Quanto più alta è la posizione nell'indice di selezione, tanto più redditizia sarà la progenie di una determinata capra.

Le influenze specifiche dell'azienda, come l'alimentazione, i fattori ambientali e lo stato di salute, sono filtrate dai valori di riproduzione della Goat AI NL, poiché la progenie è allevata o in produzione in molte aziende diverse. L'esclusione di questi fattori pone l'attenzione sul potenziale genetico. La vostra garanzia dell'eccezionale affidabilità dei becchi di Goat AI NL.

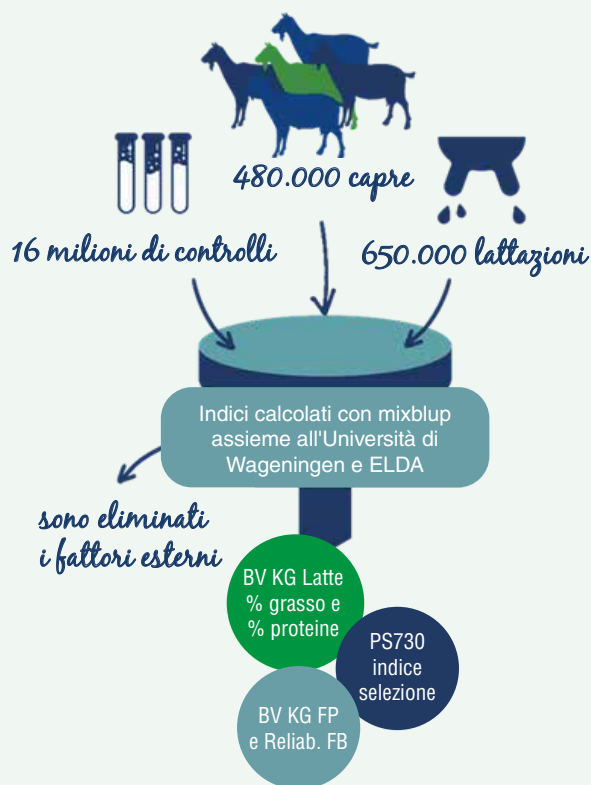



Kabrita's Tiamo



Informazioni generali

Anno di nascita	2023
Padre	Bibro Finn
Padre del padre	SH Elmo
Padre delle madre	Kabrita's Johan
Codice Tripla A	516

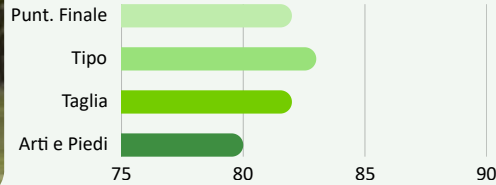

Valore riproduttivo

IS730	83
Attendibilità FP	64
Indice Kg Latte	2129
Indice Grasso Kg	46,4
Indice Grasso %	0,05
Indice Proteine Kg	43
Indice Proteine %	0,08
Persistenza kg FP	2,1

- ✓ KG di latte e grasso & proteine
- ✓ Eccellente morfologia

JH Robin



Informazioni generali

Anno di nascita	2022
Padre	O142 Orbin
Padre del padre	I121 Inka
Padre delle madre	JH Jordan
Codice Tripla A	342

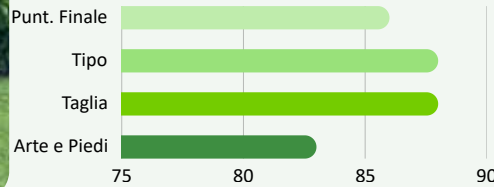

Valore riproduttivo

IS730	66
Attendibilità FP	80
Indice Kg Latte	1451
Indice Grasso Kg	43,6
Indice Grasso %	0,24
Indice Proteine Kg	31
Indice Proteine %	-0,03
Persistenza kg FP	6,5

- ✓ KG di latte e grasso & proteine
- ✓ Persistente

Merilla Darwin



Informazioni generali

Anno di nascita	2023
Padre	Merilla Markies
Padre del padre	Bildhoekst
Padre delle madre	Merilla Ursus
Codice Tripla A	156

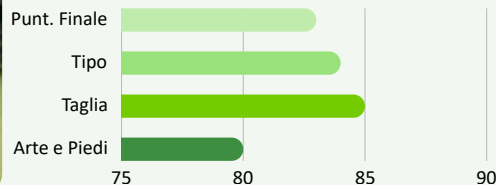

Valore riproduttivo

IS730	62
Attendibilità FP	63
Indice Kg Latte	1429
Indice Grasso Kg	43,4
Indice Grasso %	0,11
Indice Proteine Kg	28
Indice Proteine %	-0,21
Persistenza kg FP	-9,2

- ✓ KG di latte e grasso & proteine
- ✓ Percentuale di grasso



P4 Eminem



Informazioni generali

Anno di nascita	2021
Padre	M190 MMM
Padre del padre	F175 Folio
Padre della madre	Bildhoekst. Courage
Codice Tripla A	153

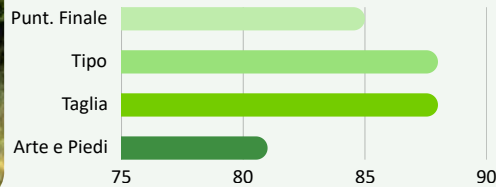

Valore riproduttivo

IS730	61
Attendibilità FP	92
Indice Kg Latte	1085
Indice Grasso Kg	32
Indice Grasso %	-0,04
Indice Proteine Kg	32
Indice Proteine %	0,06
Persistenza kg FP	3,5

✓ Percentuale di proteine

✓ Persistente

CHD Rajko



Informazioni generali

Anno di nascita	2020
Padre	GB Ealtse
Padre del padre	Sven FD Geitebreche
Padre della madre	CHD Nelson
Codice Tripla A	423

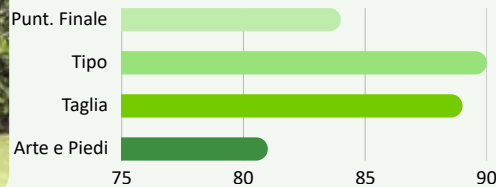

Valore riproduttivo

IS730	54
Attendibilità FP	94
Indice Kg Latte	1088
Indice Grasso Kg	24,9
Indice Grasso %	-0,01
Indice Proteine Kg	30
Indice Proteine %	0,25
Persistenza kg FP	-2,4

✓ Chilogrammi di latte

✓ Persistente

JH Aron



Informazioni generali

Anno di nascita	2020
Padre	G567 Gazette
Padre del padre	U195 Ufuk
Padre della madre	Merilla Rotie
Codice Tripla A	243

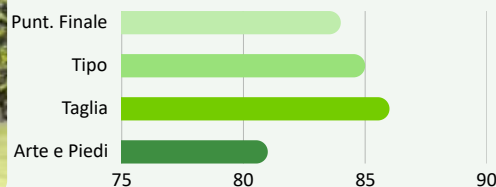

Valore riproduttivo

IS730	54
Attendibilità FP	93
Indice Kg Latte	1231
Indice Grasso Kg	33,9
Indice Grasso %	0,11
Indice Proteine Kg	26
Indice Proteine %	-0,03
Persistenza kg FP	4,4

✓ Chilogrammi di latte

✓ Persistente



JH Lucas



Informazioni generali

Anno di nascita	2022
Padre	JH Klaas 53025
Padre del padre	GB Ealtse
Padre delle madre	JH Domin 55859
Codice Tripla A	156

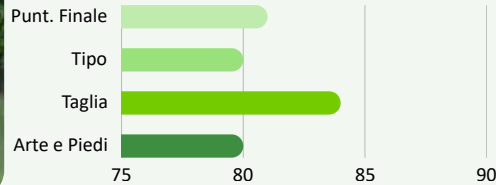

Valore riproduttivo

IS730	48
Attendibilità FP	87
Indice Kg Latte	1044
Indice Grasso Kg	29,7
Indice Grasso %	0,18
Indice Proteine Kg	24
Indice Proteine %	0,08
Persistenza kg FP	-5,6

✓ Chilogrammi di latte

✓ Persistente

JH Guus



Informazioni generali

Anno di nascita	2022
Padre	JH Klaas 53025
Padre del padre	GB Ealtse
Padre delle madre	Merilla Olivan
Codice Tripla A	534

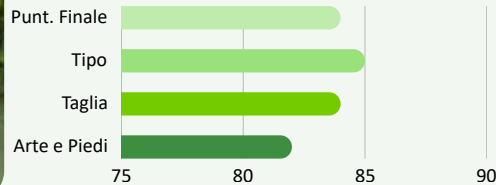

Valore riproduttivo

IS730	46
Attendibilità FP	82
Indice Kg Latte	1181
Indice Grasso Kg	23,2
Indice Grasso %	-0,28
Indice Proteine Kg	25
Indice Proteine %	-0,11
Persistenza kg FP	2,9

✓ Percentuale di proteine

✓ Percentuale di grasso

NH Miracle



Informazioni generali

Anno di nascita	2020
Padre	NH Java
Padre del padre	C195 Chili
Padre delle madre	76990
Codice Tripla A	513

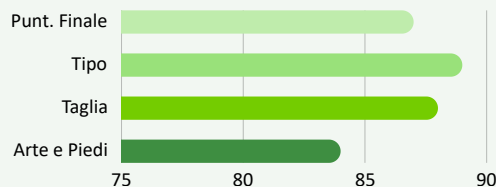

Valore riproduttivo

IS730	37
Attendibilità FP	89
Indice Kg Latte	771
Indice Grasso Kg	23
Indice Grasso %	0,27
Indice Proteine Kg	18
Indice Proteine %	0,17
Persistenza kg FP	-0,4

✓ Percentuale di proteine

✓ Percentuale di grasso



Becchi provati

Tutti i becchi provati disponibili

Generale		Valutazione genetica (730)								Morfologia dello stallone				Pedigree		
Riproduttore	Tripla A	Attendibilità GP	VG kg latte	VG kg grasso	VG % grasso	VG kg proteina	VG % proteina	Persistenza kg GP	IS730	AG	Tipo	Sviluppo	Arti	Padre	Nonno paterno	Nonno materno
Becchi provati																
JH MACHO	243	54	56	968	38	0,47	24	0,10	2,3	81	84	84	79	JH Amigo	C195 Chili	Merilla Roger
JH SAFFIER	243	39	81	678	27	0,45	17	0,17	-3,1	83	83	83	82	I311 Ipacho	D564 Docile	Merilla Roger
NH MIRACLE	513	37	89	771	23	0,27	18	0,17	-0,4	81	81	80	81	NH Hendrik	SH Elmo	NH Heiko
NH KAMEROEN	243	32	76	630	23	0,02	14	-0,20	2,5	87	89	88	84	NH JAVA	C195 Chili	76990
NH JANCO	312	31	75	870	22	0,00	14	-0,17	-1,9	82	82	82	84	NH INCA	NH HILBERT	NH FABIO
SH JACOB	243	31	95	1020	15	-0,23	17	-0,08	3,8	85	85	85	85	1059	4VH Piet	SH Elko
GB HARM	324	29	87	560	19	0,09	13	-0,05	-0,4	86	87	88	84	Ashdene Charlemagne	GEARWURKING ZEPHIR	LOLKE FD GEITEBRECHE
CHD TJESTO	516	28	90	943	23	0,22	12	-0,08	0,7	86	85	86	88	NH JAN	NH HARM	CHD OBAMA
JH LEON	462	28	96	554	20	0,66	12	0,37	-12,2	83	83	83	86	JH Lion 77053	JH Domin 55859	NL 100161703691
JH PIOTR	153	24	85	787	14	-0,08	13	-0,07	3,3	80	83	83	78	L153 Loupiot	F543 Fracas	JH Ron 94192
P4 ARVID	564	16	72	901	17	0,12	6	-0,20	-2,0	84	85	85	82	P4 ATLAS	SANNE'S FEIKE	MERILLA MARS
OLDWOOD IDEAL	243	12	69	-43	14	0,92	2	0,38	1,1	86	86	87	86	NL100127765334		CAROUSEL`S RPS S
BS OLYMPIC*	561	11	73	221	10	0,27	4	0,06	5,0	84	84	84	85	BELVERS NOAH	GB EALTSE	BS JOB
MERILLA OMAR*	423	39	41	724	32	0,50	15	0,00	-3,9	84	84	84	83	Merilla Markies	Bildhoekst.	Merilla Holstein

(*Not proven yet)

NH Kameroen



P4 Arvid

Mother



CHD Tjesto



Dettagli di

I nostri specialisti

Dr. Carlo A. Valsecchi
carlo@g-plus.it
+39.335274512

Dr. Irene Valsecchi
irene.valsecchi@g-plus.it
+39.3314916552



G-Plus srl
info@g-plus.it

Visita il nostro sito web: www.geitenki.nl



Madre Merilla Mega

Nonna Merilla Mega