

# BULLS BOOK

Aprile 2026





# PIÙ VALORE PER L'ALLEVATORE

- più di 40 anni di esperienza del Dr. Valsecchi al tuo servizio
- un'ampia selezione di tori provenienti da selezione italiana, tedesca e canadese
- un'ampia gamma di prodotti scelti per il benessere dei tuoi animali
- un servizio di esperienza e consulenza di alto livello sempre al tuo servizio

## TORI D'ECCELLENZA

### SCELTI PER PROTEINE E LONGEVITÀ

Tori top GPFT, IES€ e ICS-PR€

Tori top GTPI, CM\$ e Tipo

Tori top RZG, RZ€ e RZhealth

Seme Sessato e seme HEIFER PLUS

Tori POLLED Omozigoti ed eterozigoti

Tori RED HOLSTEIN e Dominanti Red VRC

Tori Outcross e da SHOW

Tori da Carne di razza: Blu Belga, Limousine, Charolaise, Blonde D'Aquitaine, INRA95, Aubrac, Angus e Wagyu

Tori da latte e da Crossbreeding di razza: Angler, Montbeliarde, Normanna, Jersey, Guernsey e Ayrshire

Tori di razza Bruna e OB (Original Brown)

## PRODOTTI D'ECCELLENZA

### SPECIFICAMENTE DEDICATI ALLE VARIE FASI DI ALLEVAMENTO

**Calf 360°:** Colostro e boli per la prevenzione delle patologie neonatali

**Start 360°:** Boli Fast-Acting (CA,Ener,Se)

Drench e Boli longacting (Dry, All-Mineral, Grow)

**Udder 360°:** Sigillante Dry, Ice Mint, Mammi Top

**Hoof 360°:** Dragonhyde Dust e Putty, Easysol e Solette TP

**Strumenti tecnici:** Kit analitici di gravidanza, Antibiotici e di ricerca Anticorpi

## EMBRIONI E ANIMALI

Embrioni Holstein, Brown Swiss, Limousine, Blu Belga, Angus e Wagyu

Vitelle e Torelli di alta genealogia

Manze e primipare da ristallo

## LA MIGLIOR SELEZIONE DI SEME CAPRINO

Seme di Becchi: Saanen, Camosciata, Nubiana, Murgiana-Granadina e Boera

## SERVIZI ESCLUSIVI

Programma di genotipizzazione



Accoppiamenti personalizzati con il metodo GLO-BAP e BAP

Sistemi di monitoraggio IOTEE

Assistenza e consulenza Genetica

Viaggi e visite tecniche in Germania, Francia, USA e Canada

Partecipazioni a Shows Nazionali e Internazionali: Eurotier, Space, World Dairy Expo e Cremona

Foto di Copertina:  
GPLus NH Gladius Moncleur VG87  
in 2°lattazione  
madre di GPLus GP-Astronaut



Dr.Valsecchi e GP-Astronaut

**#GPLUS**

**GENETICA PER PASSIONE**

**GPLUS è il CENTRO ITALIANO  
per la selezione della Holstein in Europa.**

**UNA STORIA FATTA DI RISULTATI.**

PINTERAULT



ALLIANCE



SURAN



GP-MYSTERY



GP-GRANA RED EX93



GP-SUPER PP EX93



GPlus ROME



GP-ASTRONAUT



# GPLUS INDEX



L'indice **GPLUS** è il nostro indice di selezione per il reddito ed è costruito sui **due caratteri** a nostro avviso **economicamente più importanti** in grado di ottimizzarlo, **LONGEVITÀ** e **KG DI PROTEINA**, considerati con un rapporto di 50/50.

Per il suo calcolo sono stati utilizzati indici standardizzati nella popolazione di riferimento.

Tori equivalenti per indice GPLUS hanno lo **stesso livello selettivo** nelle diverse popolazioni.

Nel catalogo i tori più alti per questo indice saranno riconoscibili dal simbolo .



TORO	PR. KG	LONG.	INDICE G+
ALASKA	76	114	10,0
FLY P	76	114	10,0
RABANNE P	72	114	9,7
GP-ASTRONAUT	91	111	9,7
<b>GP-FAVINI RED</b>	<b>60</b>	<b>115</b>	<b>9,4</b>
VIVALDI	66	114	9,4
GLADIUS	87	110	9,0
GP-RETEGUI	60	114	9,0
GP-MITO P	73	112	9,0
GP-OAKLAND	81	110	8,6
<b>CRAWFORD RED</b>	<b>67</b>	<b>112</b>	<b>8,6</b>
<b>MAKSIM P RED</b>	<b>38</b>	<b>116</b>	<b>8,4</b>
CALLUM	77	110	8,4
BENETT P RF	62	112	8,3
GP-GLORYDAYS	65	111	8,0

TORO	PR. KG	LONG.	INDICE G+
MANORO	78	127	10,0
<b>MAKSIM P RED</b>	<b>70</b>	<b>133</b>	<b>9,9</b>
GLADIUS	80	123	9,6
<b>GP-GRANA RED</b>	<b>92</b>	<b>113</b>	<b>9,6</b>
GP-SMARTBOX P	85	118	9,5
<b>CRAWFORD RED</b>	<b>73</b>	<b>127</b>	<b>9,4</b>
GP-ROGLIC	90	113	9,4
FLY P	82	117	9,0
<b>GINGER RED</b>	<b>86</b>	<b>113</b>	<b>8,9</b>
GP-MITO P	68	127	8,9
GP-GLORYDAYS	65	128	8,7
GP-OAKLAND	85	110	8,4
GP-RODMAN	87	107	8,2
VIVALDI	73	117	8,0
<b>GP-RADIO RED</b>	<b>78</b>	<b>113</b>	<b>8,0</b>

TORO	PR. KG	LONG.	INDICE G+
EMPHASIS	46	4,6	10,0
FLY P	48	3,8	9,4
GARETT	51	3,4	9,2
ALASKA	38	4,4	9,1
GLADIUS	56	2,8	9,1
PERPETUAL	51	3,2	9,0
GP-GLORYDAYS	48	3,4	9,0
GP-MITO P	47	3,3	8,8
<b>GP-GRANA RED</b>	<b>56</b>	<b>2,4</b>	<b>8,7</b>
BLACKOUT	45	3,3	8,7
GP-PESSINA	52	2,5	8,5
GP-ROGLIC	55	2,0	8,2
GP-ASTRONAUT	50	2,1	8,0
NO DEAL	40	2,7	7,7
EAST MAV	41	2,6	7,7



**Unica azienda  
del settore con  
8 tori oltre +2000 Kg  
di Latte e positivi per Longevità,  
Tipo, Mammella e Arti**

TORO	Kg Latte	% Prot.	Kg Prot.	Long.	Tipo	Mammella	Arti e Piedi	gPFT
GARANTIE	2419	0,00	80	112	0,35	0,07	1,59	+5033
GP-ASTRONAUT	2253	+0,14	91	111	0,47	0,60	1,68	+5345
MANORO	2244	+0,01	77	106	1,15	1,52	1,89	+4984
GLADIUS	2222	+0,09	87	110	0,40	0,13	0,92	+5173
MADBITE	2205	+0,01	89	111	0,73	1,22	0,26	+5179
FANGIO	2138	+0,04	77	108	0,76	1,07	1,31	+4970
GP-DMAX P RF	2132	-0,03	68	109	0,82	1,43	1,21	+4910
GINGER RED	2068	+0,01	72	109	1,07	0,92	2,21	+4933

**Numero di tori con oltre +2000 Kg Latte  
positivi a Longevità e Morfologia**

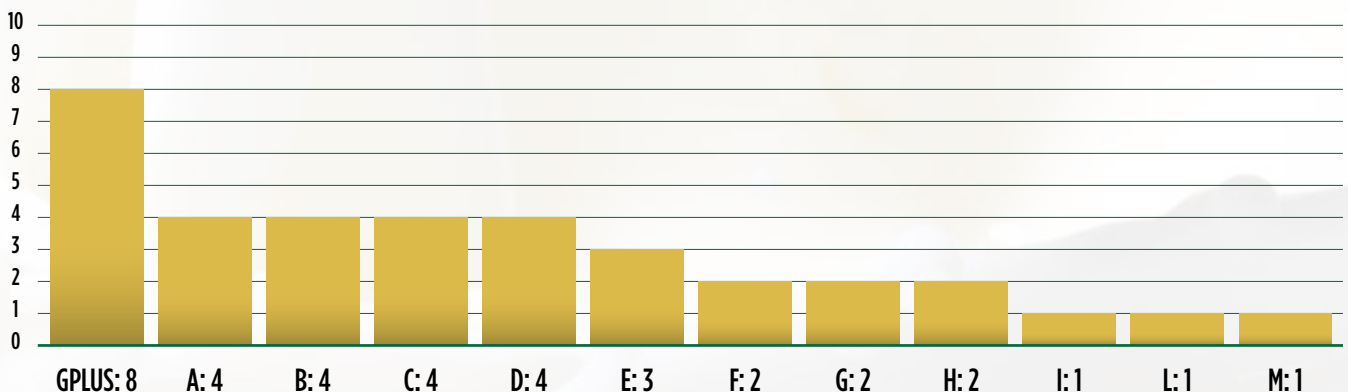

*Chiedi le classifiche complete al tuo agente di riferimento*

## GPLUS Élite: i nostri migliori tori per INDICI CDCB

gTPI		CMS		G+INDEX	
HURRICANE	+3220	ROME	+799	EMPHASIS	10,0
FLY P	+3205	RAINOW	+778	FLY P	9,4
EMPHASIS	+3195	FLY P	+756	ROME	9,3
NEVER AGAIN	+3188	GP-OAKLAND	+670	GARETT	9,2
BLACKOUT	+3166	GLADIUS	+658	ALASKA	9,1
MOXIE	+3161	EMPHASIS	+656	GLADIUS	9,1
ROME	+3149	GP-ROGLIC	+641	PERPETUAL	9,0
PERPETUAL	+3135	GP-RODMAN	+625	GP-GLOXYDAYS	9,0
NO DEAL	+3132	GLENN	+616	GP-MITO P	8,8
HOBBY	+3111	GP-ALBY RED	+595	GP-GRANA RED	8,7
RAINOW	+3109	HOBBY	+591	BLACKOUT	8,7
EAST MAV	+3099	ZEUS	+589	GP-PESSINA	8,5
GP-OAKLAND	+3094	BLACKOUT	+570	GP-ROGLIC	8,2
GARETT	+3081	GP-RETEGUI	+570	FARAMIR RED	8,2
GLENN	+3076	EAST MAV	+567	GP-ASTRONAUT	8,0
DYNASTY	+3074	ALASKA	+556	HAGRID	7,8
ZEUS	+3065	GP-MITO P	+552	NO DEAL	7,7
ALASKA	+3064	HURRICANE	+535	EAST MAV	7,7
GLADIUS	+3060	GP-RODRI	+528	HURRICANE	7,7
YATES	+3056	GP-GLOXYDAYS	+528	GLENN	7,7

**TPI = 25% Conformazione + 19% Grasso Kg + 19% Proteine Kg + 13% Fertilità femminile + 8% Longevità + 8% Efficienza alimentare + 4% Cellule somatiche + 2% Indice Composto Salute + 2% Facilità parto materna**



### PRODUZIONE

PTAM		PTAP		LB Materia Utile		K-BB	
BAYONNE	2570	HURRICANE	54	NEVER AGAIN	148	HURRICANE	+3220
ADAWAY	2536	BAYONNE	58	GP-RODMAN	132	FLY P	+3205
GP-GRANA RED	1884	GP-GRANA RED	56	ZEUS	129	EMPHASIS	+3195
GLADIUS	1859	GLADIUS	56	RAINOW	123	MOXIE	+3161
GARETT	1782	ADAWAY	55	HURRICANE	122	ROME	+3149
GINGER RED	1722	GP-RODMAN	55	HOBBY	120	PERPETUAL	+3135
GP-RODMAN	1658	GP-ROGLIC	55	GP-ROGLIC	119	NO DEAL	+3132
GP-DMAX P RF	1561	NEVER AGAIN	54	GLADIUS	116	RAINOW	+3109
NEVER AGAIN	1532	BENCH	52	FLY P	115	EAST MAV	+3099
GP-ROGLIC	1524	GP-PESSINA	52	ROME	115	GARETT	+3081



### FITNESS

PL		SCS		CCR		SCE	
EMPHASIS	4,6	GP-GASP RED	2,48	EMPHASIS	4,6	HALLMARK	2,2
ALASKA	4,4	GP-FAVINI RED	2,64	ALASKA	4,4	ZEUS	2,0
ROME	3,9	GLENN	2,65	GP-FAVINI RED	3,9	NEVER AGAIN	2,0
GP-FAVINI RED	3,9	GARETT	2,68	ROME	3,9	GP-ALWAYS PP RED	1,9
FLY P	3,8	FLY P	2,70	FARAMIR RED	3,8	HENDRICK	1,9
FARAMIR RED	3,8	FARAMIR RED	2,70	FLY P	3,8	PERPETUAL	1,8
GARETT	3,4	MO PP RED	2,71	GARETT	3,4	GP-RODRI	1,8
GP-GLOXYDAYS	3,4	ROME	2,73	GP-GLOXYDAYS	3,4	MOXIE	1,8
BLACKOUT	3,3	GP-REEL	2,76	BLACKOUT	3,3	GP-CONTENDER	1,8
GP-MITO P	3,3	GP-ATOM RED	2,76	GP-MITO P	3,3	GP-GLOXYDAYS	1,7



### MORFOLOGIA

PTAT		UDC		F&L		A2/A2	
MOXIE	2,87	NO DEAL	2,25	GARETT	2,14	HURRICANE	+3220
NEVER AGAIN	2,80	BLACKOUT	2,15	BENCH	1,81	FLY P	+3205
HALLMARK	2,74	HAWK	1,98	DYNASTY	1,72	EMPHASIS	+3195
HENDRICK	2,73	YATES	1,97	SINGLETON	1,70	MOXIE	+3161
TRITON PP	2,54	GP-MYSTERY	1,91	HALLMARK	1,40	ROME	+3149
DYNASTY	2,37	TRITON PP	1,88	HENDRICK	1,38	NO DEAL	+3132
NO DEAL	2,27	HENDRICK	1,76	MOXIE	1,34	RAINOW	+3109
BLACKOUT	2,13	HALLMARK	1,58	HAGRID	1,24	EAST MAV	+3099
SINGLETON	2,07	NEVER AGAIN	1,53	GP-SINNER RED	1,24	GP-OAKLAND	+3094
HAWK	1,99	GP-MEMORY PP RF	1,46	HAWK	1,23	DYNASTY	+3074

# GPLUS Élite: i nostri migliori tori per INDICI ANAFI

gPFT		IES €		ICS-PR €	
FLY P	+5353	ALASKA	+1264	FLY P	+1399
GP-ASTRONAUT	+5345	FLY P	+1256	RABANNE P	+1279
ALASKA	+5317	GP-ASTRONAUT	+1221	CRAWFORD RED	+1180
RABANNE P	+5288	RABANNE P	+1199	VIVALDI	+1133
GP-OAKLAND	+5259	GP-OAKLAND	+1181	GP-FAVINI RED	+1133
GLADIUS	+5173	GP-MITO P	+1157	ALASKA	+1095
GP-SMARTBOX P	+5160	VIVALDI	+1134	GP-ASTRONAUT	+1060
VIVALDI	+5160	CRAWFORD RED	+1130	GP-RODRI	+1041
GP-RODRI	+5127	GLADIUS	+1126	GP-OAKLAND	+988
GP-GARDA	+5101	GP-FAVINI RED	+1126	BENETT P RF	+985
GP-FAVINI RED	+5087	GP-SMARTBOX P	+1104	GP-GARDA	+975
GARETT	+5073	GP-RODRI	+1077	EMPHASIS	+966
GP-GLOXYDAYS	+5056	GARETT	+1069	GP-GLOXYDAYS	+957
CRAWFORD RED	+5050	GP-RETEGUI	+1043	GLADIUS	+956
CALLUM	+5049	GP-GARDA	+1017	GARETT	+927
VITAMINE P	+5016	CALLUM	+1016	GLENN	+914
GLENN	+5004	BENETT P RF	+1016	MAKSIM P RED	+901
GP-REEL	+4986	GP-GLOXYDAYS	+987	CALLUM	+843
MANORO	+4984	GP-ROGLIC	+958	MASK RED	+823
GP-MITO P	+4976	MANORO	+948	MANITU	+806

**PFT = 40% Proteine Kg + 14% Fertilità femminile + 9% ICM + 6% Longevità + 6% Resistenza alla mastite + 5% Grasso Kg + 5% IAP + 5% SCS + 4% Proteine % + 3% Tipo + 1% Grasso % + 1% Efficienza alimentare + 1% Stress termico**



## PRODUZIONE

Latte kg		Proteine kg		IQC		K-BB	
ADAWAY	2438	GP-ROGLIC	91	GP-SUPER PP	120	FLY P	+5353
GP-ROGLIC	2419	GP-ASTRONAUT	91	EMPHASIS	115	RABANNE P	+5288
GP-ASTRONAUT	2253	GP-SMARTBOX P	90	FLY P	114	VIVALDI	+5160
MANORO	2244	GLADIUS	87	GP-GMAIL RED	114	GP-RODRI	+5127
GLADIUS	2222	GP-PESSINA	81	RABANNE P	113	CALLUM	+5049
GP-DMAX P RF	2132	GP-OAKLAND	81	BENETT P RF	111	EMPHASIS	+4907
GINGER RED	2068	MANORO	77	GP-GLOXYDAYS	110	GP-GRANA RED	+4882
GP-GRANA RED	1985	GP-RODMAN	77	MASK RED	110	GP-SUPER PP	+4882
GP-RODMAN	1966	BENCH	77	GP-GRANA RED	110	MASK RED	+4827
GP-SMARTBOX P	1946	CALLUM	77	BLACKOUT	109	GP-RODMAN	+4764

## FITNESS

Longevità		Cellule		Fertilità		Parto	
MAKSIM P RED	116	MAKSIM P RED	117	GP-REEL	109	GP-GMAIL RED	108
GP-FAVINI RED	115	GP-GASP RED	116	GP-GLOXYDAYS	108	GARETT	108
FLY P	114	CRAWFORD RED	114	GP-FAVINI RED	107	GP-GRANA RED	108
RABANNE P	114	GP-FAVINI RED	112	GP-GASP RED	106	VIVALDI	106
VIVALDI	114	FLY P	112	VIVALDI	106	EMPHASIS	106
GP-RETEGUI	114	GP-GARDA	112	BENETT P RF	106	GP-ATOM RED	106
ALASKA	114	GP-RODRI	111	GP-GMAIL RED	106	GP-ASIAGO	106
CRAWFORD RED	112	GLENN	110	GP-ALWAYS PP RED	106	GLADIUS	106
BENETT P RF	112	RABANNE P	109	GP-MITO P	106	GINGER RED	106
GP-ALWAYS PP RED	112	VIVALDI	109	EAST MAV	106	BENETT P RF	105

## MORFOLOGIA

Tipo		Mammella		Arti e Piedi		IMA	
HENTRICK	1,93	GP-MEMORY PP RF	2,72	GP-MEMORY PP RF	3,48	GP-SUPER PP	111
VITAMINE P	1,74	VITAMINE P	2,70	VITAMINE P	2,59	VITAMINE P	111
GP-MEMORY PP RF	1,70	GP-REEL	2,70	BENETT P RF	2,52	MANORO	110
GP-SUPER PP	1,64	NO DEAL	2,55	PERPETUAL	2,46	GP-MEMORY PP RF	109
YATES	1,62	BLACKOUT	2,49	GARETT	2,45	BENETT P RF	109
MAKSIM P RED	1,60	MAKSIM P RED	2,37	GP-RADIO RED	2,33	VIVALDI	109
VIVALDI	1,56	GP-CONTENDER	2,17	VIVALDI	2,29	GINGER RED	109
MANITU	1,51	YATES	2,13	MASK RED	2,24	MANITU	109
BLACKOUT	1,45	MANITU	1,97	GINGER RED	2,21	GP-ASTRONAUT	109
GP-REEL	1,42	GP-GMAIL RED	1,97	ALASKA	2,19	GP-MITO P	109



## GPLUS Élite: i nostri migliori tori per INDICI VIT

RZ€		gRZG		RZhealth	
FLY P	+2758	MAKSIM P RED	+154	MAKSIM P RED	131
RABANNE P	+2671	RABANNE P	+154	GP-REEL	125
VIVALDI	+2656	CRAWFORD RED	+153	RABANNE P	124
ROME	+2592	ALASKA	+153	CRAWFORD RED	124
CRAWFORD RED	+2592	GP-REEL	+152	ALASKA	123
GP-MITO P	+2536	FLY P	+151	FLY P	123
GP-RODMAN	+2528	VIVALDI	+149	BENETT P RF	123
GP-ROGLIC	+2526	GP-MITO P	+146	MASK RED	122
GP-REEL	+2414	GP-FAVINI RED	+145	GP-RODRI	118
GP-FAVINI RED	+2374	GLENN	+143	GP-MITO P	117
MAKSIM P RED	+2326	GP-MEMORY PP RF	+143	GLENN	116
ALASKA	+2316	BENETT P RF	+143	GP-GLORYDAYS	116
GP-GLORYDAYS	+2287	CALLUM	+142	GP-GASP RED	116
GLADIUS	+2245	GP-GLORYDAYS	+141	GP-FAVINI RED	116
GP-SMARTBOX P	+2194	GP-ASTRONAUT	+141	CALLUM	115
GP-RODRI	+2154	MASK RED	+141	FANGIO	114
GLENN	+2151	GP-SMARTBOX P	+140	GP-DMAX P RF	114
GP-ASTRONAUT	+2115	GP-NEXI	+140	GP-MEMORY PP RF	113
CALLUM	+2074	GP-RODRI	+139	GP-GRANA RED	113
GP-MEMORY PP RF	+2054	GP-ROGLIC	+138	GP-ALWAYS PP RED	113

**RZG= 24% Proteine Kg + 18% Longevità + 18% Indice Composto Salute + 15% Conformazione + 12% Grasso Kg + 7% Fertilità femminile + 3% Salute vitelli + 3% Facilità parto**



### PRODUZIONE

Latte		Proteine kg		RZN		RZmetabol	
GP-GRANA RED	2728	GP-GRANA RED	92	MAKSIM P RED	133	MAKSIM P RED	115
ADAWAY	2720	GP-ROGLIC	90	CALLUM	129	CALLUM	115
MANORO	2675	GP-RODMAN	87	GP-GLORYDAYS	128	ALASKA	115
GP-RODMAN	2586	GINGER RED	86	MANORO	127	MASK RED	114
GP-ROGLIC	2534	GP-SMARTBOX P	85	GP-MITO P	127	GP-GRANA RED	114
GINGER RED	2519	FLY P	82	CRAWFORD RED	127	GP-GLORYDAYS	111
GP-DMAX P RF	2446	GLADIUS	80	GP-FAVINI RED	126	GP-MBAPPE	111
GP-REEL	2414	MANORO	78	GP-ASTRONAUT	125	CRAWFORD RED	111
GLADIUS	2337	GP-RADIO RED	78	RABANNE P	124	GP-MODRIC	109
FANGIO	2331	BENCH	78	GLADIUS	123	MANORO	109

### FITNESS

RZudderfit		RZhoof		DDcontrol		RZrepro	
MAKSIM P RED	121	GP-MEMORY PP RF	121	GP-MITO P	126	BENETT P RF	116
FLY P	118	RABANNE P	121	GP-MEMORY PP RF	124	HAGRID	112
GP-REEL	118	GP-MITO P	120	RABANNE P	124	SIXX P	112
CRAWFORD RED	115	GP-REEL	117	CRAWFORD RED	120	GP-ALWAYS PP RED	112
MASK RED	114	FANGIO	117	GP-REEL	119	GP-MEMORY PP RF	111
GP-FAVINI RED	113	BENETT P RF	116	ADAWAY	119	ALASKA	111
ALASKA	112	GP-ACTION P	116	GP-ACTION P	118	GP-MITO P	110
RABANNE P	112	GP-ATOM RED	115	MAKSIM P RED	118	GP-DMAX P RF	110
GP-GASP RED	111	MAKSIM P RED	114	MANORO	118	VIVALDI	110
GLENN	111	HAGRID	114	GP-ASIAGO	117	RABANNE P	110



### MORFOLOGIA

RZE		Arti		Mammella		RZPersist	
ALASKA	135	GP-NEXI	128	GP-MODRIC	137	GP-DMAX P RF	133
MAKSIM P RED	135	BENCH	124	GP-REEL	132	MANORO	124
MANITU	133	ALASKA	123	MAKSIM P RED	131	FLY P	123
GP-MEMORY PP RF	131	BENETT P RF	123	VITAMINE P	130	ALASKA	122
GP-REEL	131	GP-ATOM RED	122	ALASKA	129	GP-NEXI	121
VITAMINE P	130	MASK RED	122	GLENN	128	CRAWFORD RED	121
GP-NEXI	128	RABANNE P	120	MANITU	127	ROME	120
BENETT P RF	127	CRAWFORD RED	118	GP-MEMORY PP RF	125	GLENN	119
BENCH	126	GP-RADIO RED	117	HAGRID	122	GP-RETEGUI	119
CRAWFORD RED	126	MANITU	117	BENETT P RF	121	GP-GRANA RED	117

# GLADIUSMANIA

I GENI SUPERIORI DI UN GRANDE RIPRODUTTORE  
E DELLA SUA DISCENDENZA



**GLENN**

+5004 PFT

**GP-GLORYDAYS**

+5056 PFT

**GP-ASTRONAUT**

+5345 GPFT

**GP-DMAX P RF**

+4910 GPFT

**GP-ROGLIC**

+4935 GPFT

# GLADIUS EX92



**GGI-SPERMEX**  
Genetics made in Germany

nome completo: KAX Gladius ET TV TL TY      NAAB: 624HO09077

matricola: DE000123451708      nato il: 15-07-2019      aAa: 234156

**Padre:** GAZEBO (p.Gage)

**Madre:** KAX SUPERHERO Dollyanna VG89

**Nonna:** KAX MISSOURI Dolle VG87

gPFT +5173

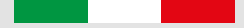

IES € +1149



ICS-PR € +956



gplus



latte



proteina



longevità



sessato



▶ #4 Toro provato estero a PFT +5173, un vero campione confermato!!!

▶ Le figlie impressionano per uniformità ed altissime produzioni di latte!



RZhealth	RZudderfit	RZhoof	DDcontrol	RZrepro	RZmetabol	RZcalf
108	102	110	110	102	106	93

PRODUZIONE	
latte	2222
grasso %	-0,02
grasso KG	83
proteine %	+0,09
proteine KG	87
caseina	AB A2/A2
IQC	104
figlie	7692 att % 97

MORFOLOGIA	
tipo	0,40
mammella	0,13
arti e piedi	0,92

FITNESS	
longevità	110
cellule	106
fertilità	101
parto	106
IMA (Robot)	99
HST	98
tolleranza al caldo	



RZ€ +2245

gTPI +3060

Gruppo figlie Gladius Ansal - Ansal Gladius Raseria VG86, Ansal Gladius Rivalta GP83 e Ansal Gladius Rogita GP84 con l'allevatore Giovanni Anselmi e Tony



Produzioni (2°lattazione): 16.255 Kg - 12.509 Kg e 12.550 Kg

HET Gladius Cherise

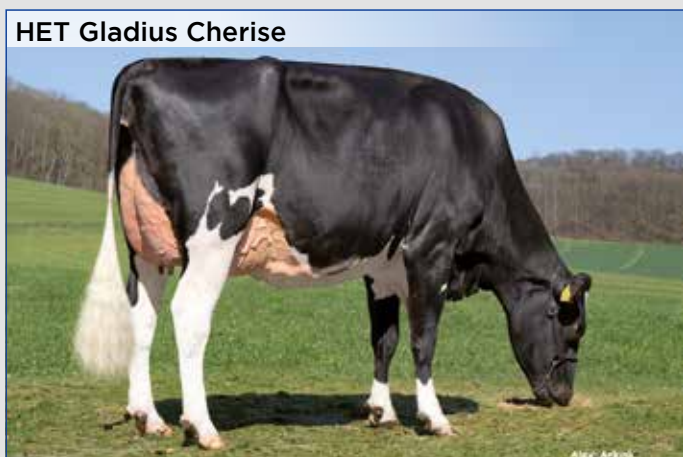

GPlus NH Gladius Moncler VG87



Gladius Stina



SRS Gladius Blackberry

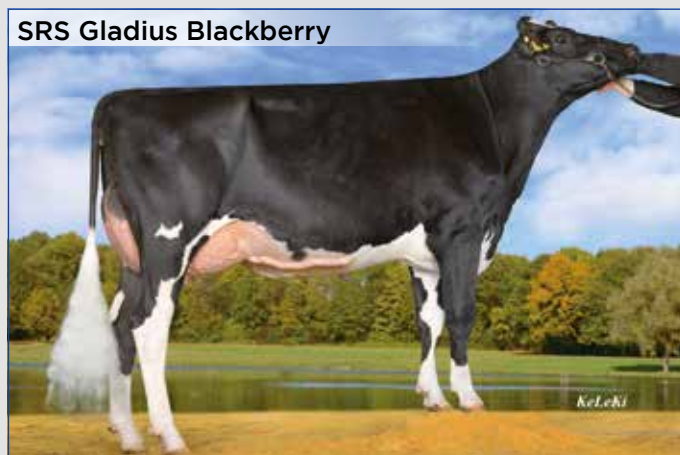

# GP-GLORYDAYS



nome completo: GPlus FIS GP-Glorydays TV TL TY NAAB: 608HO00048

matricola: DE001505080758 nato il: 15-07-2021 aAa: 234165

Padre: KAX GLADIUS (p.Gazebo)

Madre: MYH YOUNGSTER Sinje

Nonna: MYH BOWLER Solveig GP83

gPFT +5056



IES € +1017

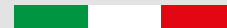

ICS-PR € +957



gplus



latte



fertilità



robot



Rzhealth

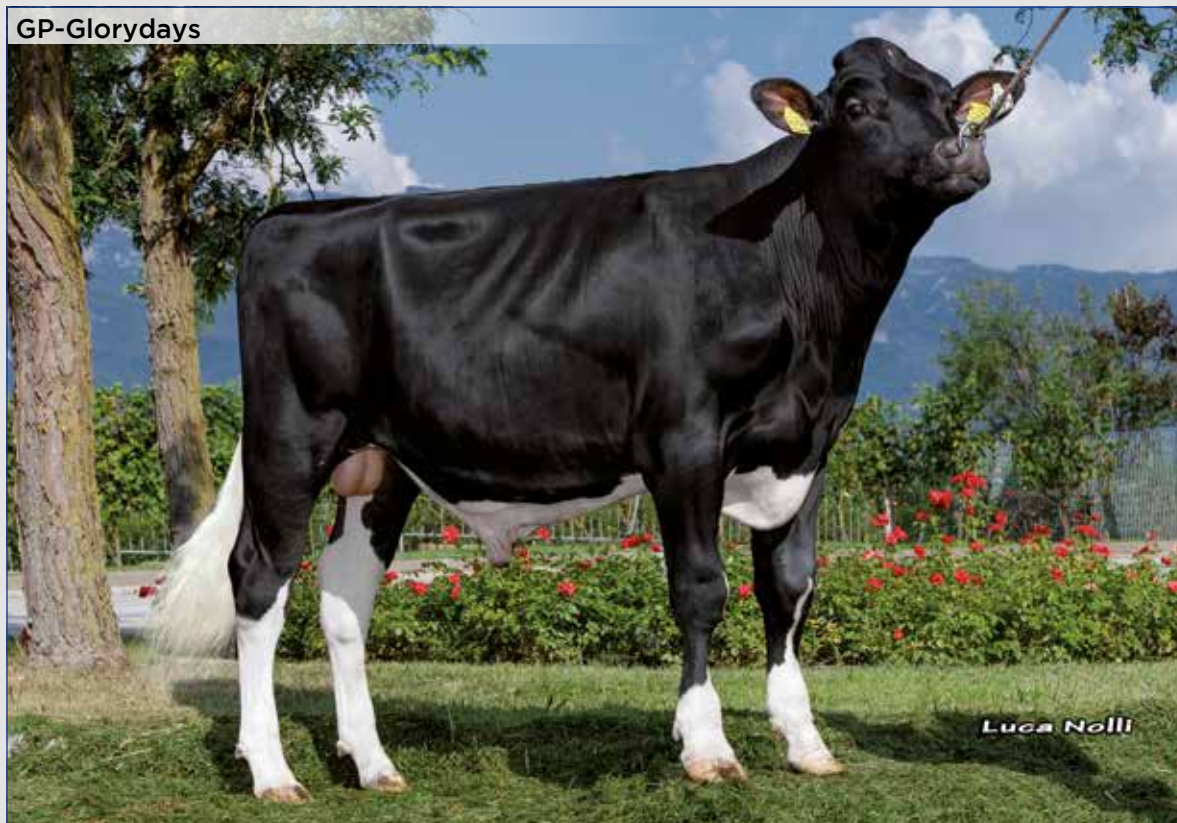

- ▶ Toro provato figlio di Gladius al top per gPFT da una nuova famiglia di vacche tedesche!
- ▶ Toro con buona produzione e materia utile con fitness estremo!



RZhealth	RZudderfit	RZhoof	DDcontrol	RZrepro	RZmetabol	RZcalf
116	108	107	103	106	111	107

PRODUZIONE	
latte	1388
grasso %	+0,05
grasso KG	56
proteine %	+0,16
proteine KG	65
caseina	BB A1/A2
IQC	110
figlie	59 att % 85

MORFOLOGIA	
tipo	0,46
mammella	0,98
arti e piedi	0,88

FITNESS	
longevità	111
cellule	104
fertilità	108
parto	103
IMA (Robot)	104
HST	96
tolleranza al caldo	

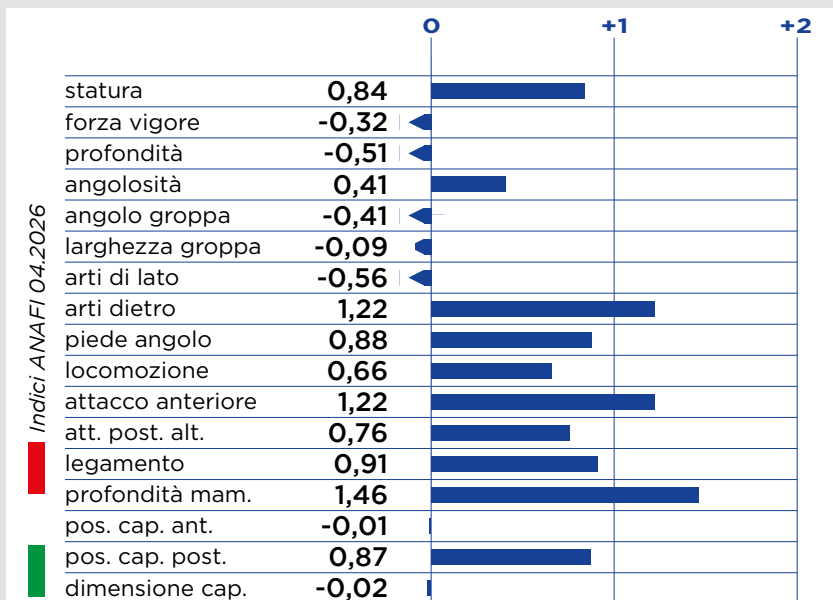

RZ€ +2287

gTPI +2988

# GLENN EX92



**GGI-SPERMEX**  
Genetics made in Germany

nome completo: WIL Glenn ET TV TL TY

NAAB: 624HO09081

matricola: DE000541365201

nato il: 19-06-2021

aAa: 315246

**Padre:** KAX GLADIUS (p.Gazebo)

**Madre:** SOUND CLOUD Chloe VG87

**Nonna:** HET SOUND SYSTEM Chenile VG86

gPFT +5004



IES € +871

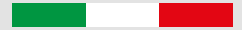

ICS-PR € +914

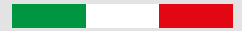

Glenn Gloria



latte



proteina



mammella



robot



sessato

- ▶ Toro provato figlio di Gladius 4B al Top per gPFT, gRZG dalla famiglia della Larcrest Ramos Chenile!
- ▶ Tanto latte, kg di proteina e ottima morfologia!



RZhealth	RZudderfit	RZhoof	DDcontrol	RZrepro	RZmetabol	RZcalf
116	111	108	111	109	105	122

PRODUZIONE	
latte	1553
grasso %	+0,24
grasso KG	85
proteine %	+0,12
proteine KG	63
caseina	BB A1/A2
IQC	106
figlie	51 att % 82

MORFOLOGIA	
tipo	1,07
mammella	1,87
arti e piedi	0,77

FITNESS	
longevità	109
cellule	110
fertilità	102
parto	103
IMA (Robot)	106
HST	102
tolleranza al caldo	



gTPI +3076



RZ€ +2151



# ADAWAY



nome completo: Adaway Rio 2183 ET TV TL TY NAAB: 288HO00237  
 matr.: US003146638498 nato: 02-09-2018 aAa: 342156  
 Padre: OCD RIO (p.Franchise)  
 Madre: Adaway HELIX 1775 VG86  
 Nonna: Adaway TANGO 1149 VG85

- ▶ Unico figlio di Rio con numeri strepitosi +2536 lbs a latte con 55 lbs di proteina!
- ▶ Le figlie di second crop sono veramente produttive e con ottimi punteggi!

latte proteina tipo robot sessato



gTPI +2993 CM\$ +334

PRODUZIONE	FITNESS	MORFOLOGIA
latte 2536	PL 1,1	PTAT 1,02
grasso % -0,25	SCS 2,99	UDC 0,82
grasso LB 34	CCR 0,2	FLC -0,10
proteine % -0,10	SCE 1,0	
proteine LB 55		
caseina BB A2/A2		
figlie 2567 att % 97		

gLPI +3274  
 RZ€ +1385

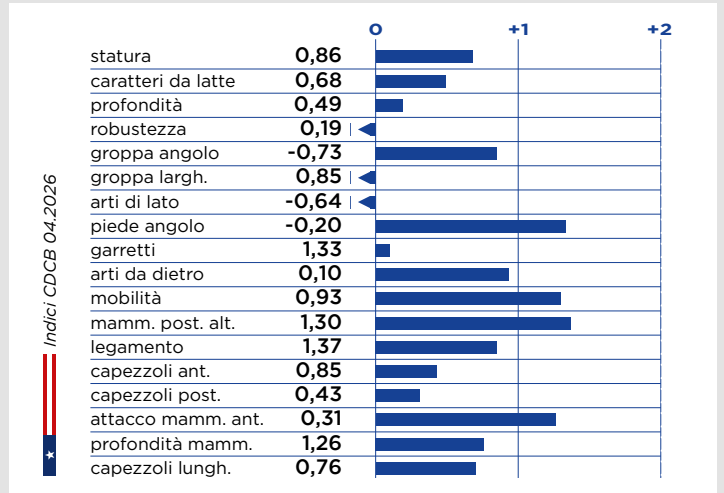

# GP-ASIAGO



nome completo: GPlus GP-Asiago ET TV TL TY NAAB: 608HO00037  
 matr.: DE001406440259 nato: 04-03-2021 aAa:  
 Padre: ADAWAY (p.Rio)  
 Madre: IMAX Mariella VG85  
 Nonna: Siemers BANDARES Merrypop

- ▶ Figlio di Adaway provato +4888 PFT dalla famiglia Kevrel Shottle May EX92!
- ▶ Toro completo e facile da utilizzare su tutte le linee di sangue!

mamm longevità robot tipo Rzhealth



gPFT +4888 IES € +862 ICS-PR € +712

PRODUZIONE	FITNESS	MORFOLOGIA
latte 1124	longevità 107	tipo 0,77
grasso % +0,12	cellule 105	mammella 1,23
grasso KG 52	fertilità 103	arti e piedi 1,18
proteine % +0,22	parto 106	
proteine KG 64	IMA (Robot) 104	
caseina AB A2/A2	HST 104	
figlie 193 att % 93	tolleranza al caldo	

RZ€ +1519  
 gLPI +3425

RZheal.	RZudd.	RZhoof	DDcont.	RZrep.	RZmet.	RZcalf
108	104	112	117	99	102	104

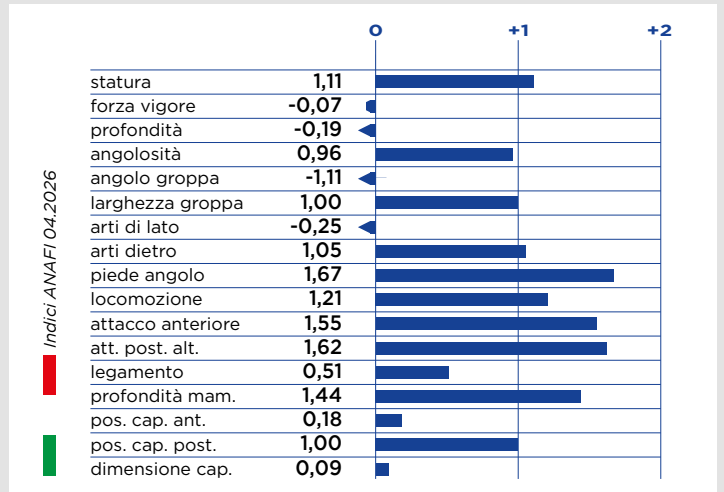



# GARETT EX91



**GGI-SPERMEX**  
Genetics made in Germany

nome completo: **Garett ET TV TL TY** NAAB: **624HO09050**

matricola: **DE001504336100** nato il: **02-04-2018** aAa: **342516**

**Padre:** Co-Op GARICK (p.Madron)

**Madre:** Westcoast SPRING Aria VG87

**Nonna:** Gold-N-Oaks MVP Aria VG88

gPFT **+5073**

IES € **+1022**

ICS-PR € **+927**

**G PLUS**

gplus



latte



tipo



arti



sessato



► Unico figlio di Garick provato al top per PFT e LPI dalla popolare Gold-N-Oaks Marbella!

► Altissimo a latte +1886 kg con ottima morfologia ed elevati tratti fitness!



RZhealth	RZudderfit	RZhoof	DDcontrol	RZrepro	RZmetabol	RZcalf
106	98	113	110	105	104	102

PRODUZIONE	
latte	1886
grasso %	-0,29
grasso KG	35
proteine %	+0,05
proteine KG	70
caseina	BB A1/A2
IQC	102
figlie	3754 att % 97

MORFOLOGIA	
tipo	1,34
mammella	1,12
arti e piedi	2,45

FITNESS	
longevità	109
cellule	108
fertilità	105
parto	108
IMA (Robot)	105
HST	95
tolleranza al caldo	

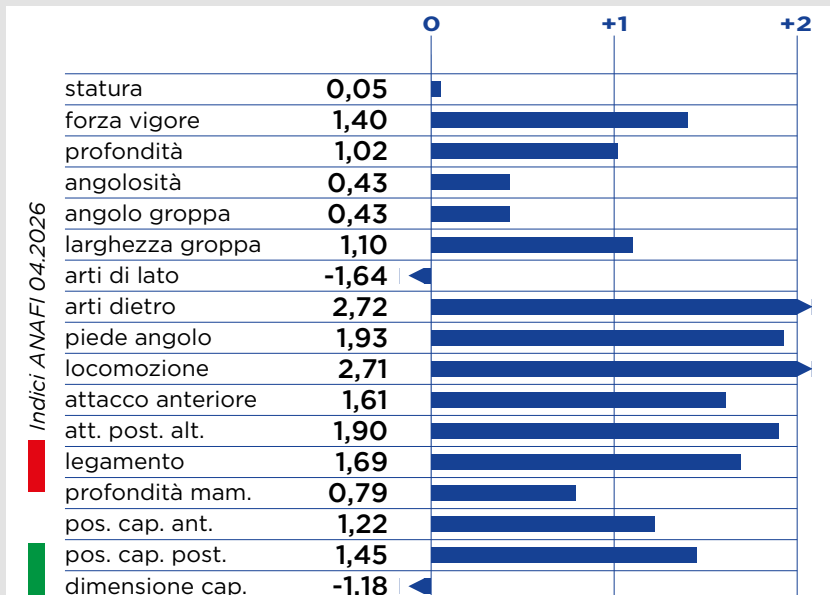

gLPI **+3802**

RZ€ **+1220**

Gruppo figlie Garrett - Elefanti Garrett 330 VG87, Elefanti Garrett Lea VG89 e Elefanti Garrett 205 VG88



Produzioni (2°lattazione): 14.257 Kg - 14.731 Kg e 15.223 Kg

Elefanti Garrett Lea VG89



Elefanti Garrett Lea VG89



Elefanti Garrett 330 VG87



Go-Farm Garrett Lolet VG87



# GP-CONTENDER



nome completo: GPlus KG GP-Contender TV TL TY NAAB: 608HO00044

matr.: DE000362917434 nato: 15-09-2020 aAa: 243165

Padre: Regan-Danhof COPYRIGHT (p.Imax)

Madre: K&L SOUND SYSTEM Nicole

Nonna: Den Hamer BATTLECRY Nicole VG87

► Figlio di Copyright provato dalla famosa famiglia della Tirsvad Oman Neblina!

► Latte, titoli, morfologia e tanto fitness!

latte tipo mammella robot Heifer Plus



gPFT +4232 IES € +365 ICS-PR € +255

PRODUZIONE		FITNESS		MORFOLOGIA	
latte	1450	longevità	105	tipo	1,28
grasso %	-0,17	cellule	106	mammella	2,17
grasso KG	33	fertilità	101	arti e piedi	0,80
proteine %	-0,14	parto	91		
proteine KG	32	IMA (Robot)	103		
caseina	BB A1/A1	HST	95		
figlie	232 att % 94	tolleranza al caldo			

gTPI +2771

Go-Farm GP-Contender Clizia VG86



RZheal.	RZudd.	RZhoof	DDcont.	RZrep.	RZmet.	RZcalf
102	102	99	98	106	98	105

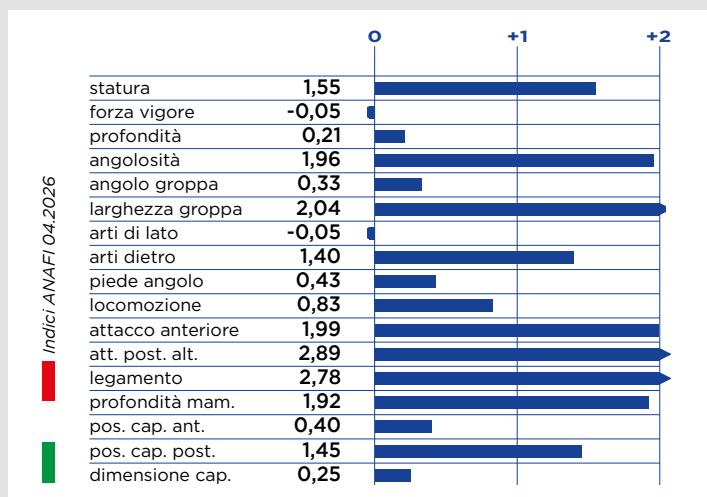

# MANITU



nome completo: 3Star Poppe Manitu ET CF TY TV TL NAAB: 624HO09097

matr.: NL000573428566 nato: 21-06-2021 aAa: 234165

Padre: Progenesis MANHATTAN (p.Positive)

Madre: Poppe K&L DURABLE Gorgina

Nonna: KHE GYMNAST I m Good VG87

► Toro provato figlio di Manhattan al top per gPFT e gRZG dalla famiglia U.B. Gourmette EX92!

► Latte, titoli, morfologia e ideale per il robot!

tipo mammella arti robot longevità



gPFT +4873 IES € +815 ICS-PR € +806

PRODUZIONE		FITNESS		MORFOLOGIA	
latte	1182	longevità	111	tipo	1,51
grasso %	+0,15	cellule	106	mammella	1,97
grasso KG	58	fertilità	104	arti e piedi	1,73
proteine %	+0,11	parto	103		
proteine KG	52	IMA (Robot)	109		
caseina	BB A1/A2	HST	107		
figlie	44 att % 82	tolleranza al caldo			

RZ€ +1584

gTPI +3039

RZheal.	RZudd.	RZhoof	DDcont.	RZrep.	RZmet.	RZcalf
111	108	106	98	107	101	88

Manitu Tabea

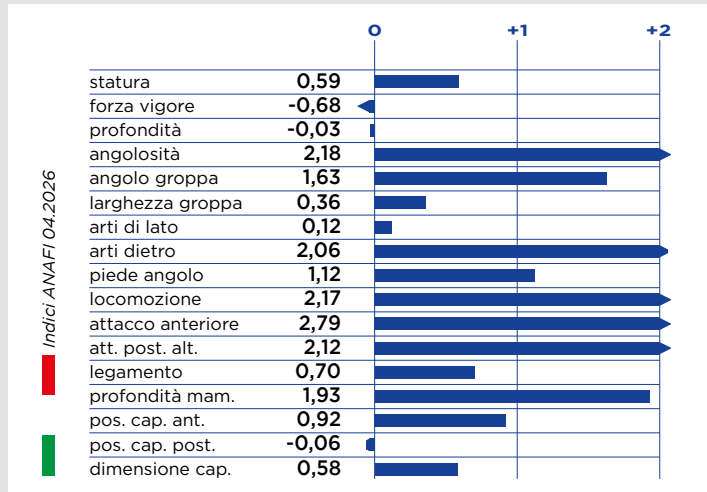

# GP-PESSINA



nome completo: G-Plus GHG GP-Pessina CF TY TV TL TM NAAB: 608HO00040

matr.: DE000541272242 nato: 10-02-2021 aAa:

Padre: GGA PALMER (p.Padawan)

Madre: SUBZERO Tonja

Nonna: Peak TOPSHOT Almirah GP83

► Toro provato figlio di Palmer al top per gPFT e gRZG dalla famiglia Seagull-Bay Oman Mirror VG86!

► Tanto latte, titoli ed ottima longevità!



gPFT +4898

IES € +904

ICS-PR € +609

### PRODUZIONE

latte	1728
grasso %	-0,13
grasso KG	47
proteine %	+0,21
proteine KG	81
caseina	AB A2/A2
figlie	96
att %	89

### FITNESS

longevità	106
cellule	100
fertilità	103
parto	95
IMA (Robot)	104
HST	106
tolleranza al caldo	

### MORFOLOGIA

tipo	0,31
mammella	0,24
arti e piedi	0,59

RZ€ +1666

gTPI +2887

RZheal.	RZudd.	RZhoof	DDcont.	RZrep.	RZmet.	RZcalf
110	98	112	113	109	107	108

Gegania GP-Pessina Rosalia VG85

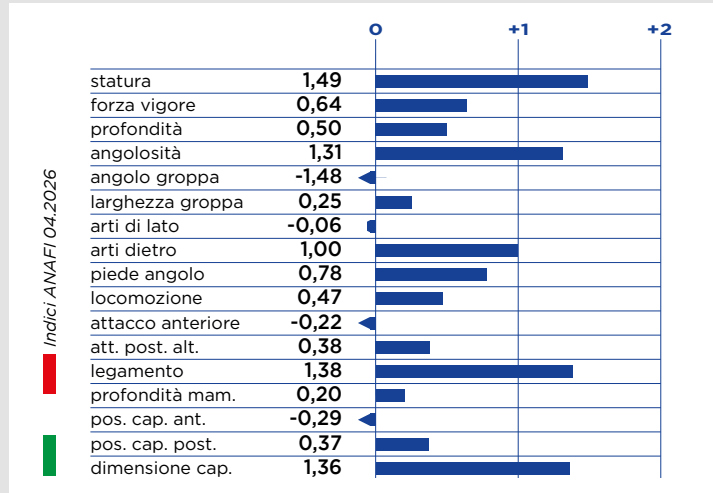

# GP-ACTION P



nome completo: GPlus GGA GP-Action P TV TL TY NAAB: 608HO00036

matr.: DE000363111557 nato: 27-11-2020 aAa:

Padre: ADAWAY (p.Rio)

Madre: GGA HOTSPOT P Juna

Nonna: GGA GYMNAST Juana VG85

► Unico figlio di Adaway Polled dalla famiglia GGA Balisto Jolene VG85!

► Buona produzione e Kg di proteina e ottima morfologia!



gPFT +4583

IES € +728

ICS-PR € +455

### PRODUZIONE

latte	1467
grasso %	-0,20
grasso KG	28
proteine %	+0,03
proteine KG	52
caseina	AB A2/A2
figlie	120
att %	89

### FITNESS

longevità	108
cellule	103
fertilità	105
parto	95
IMA (Robot)	107
HST	106
tolleranza al caldo	

### MORFOLOGIA

tipo	0,62
mammella	1,35
arti e piedi	0,34

RZ€ +1751

gRZG +134

RZheal.	RZudd.	RZhoof	DDcont.	RZrep.	RZmet.	RZcalf
113	104	116	118	106	104	110

Guthi GP-Action P Nina P VG86

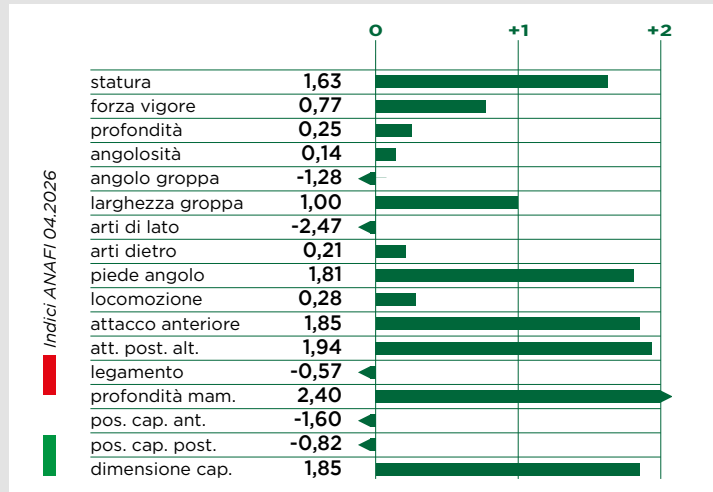
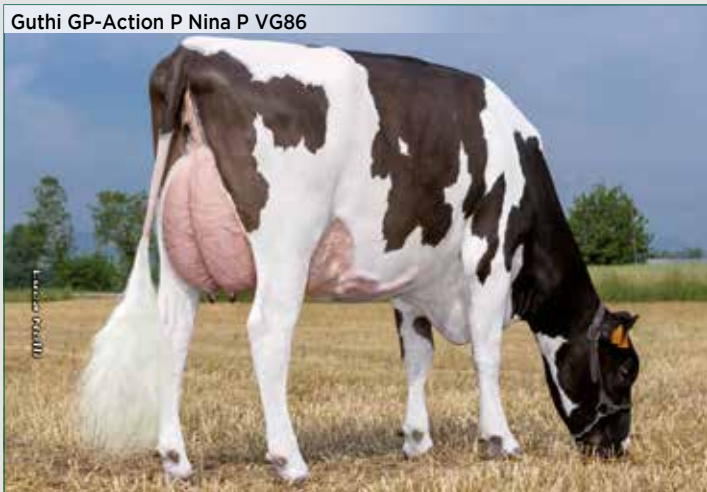

# GP-SUPER PP EX93



nome completo: HLB GP-Super PP TV TL TY

NAAB: 608HO00043

matricola: DE000667535710

nato il: 28-05-2020

aAa: 132456

Padre: KNS SIMON P (p.Semino)

Madre: HLB ADAGIO P Ladina GP83

Nonna: HLB MADNESS Lera G P84

gPFT +4882



IES € +743

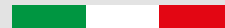

ICS-PR € +692

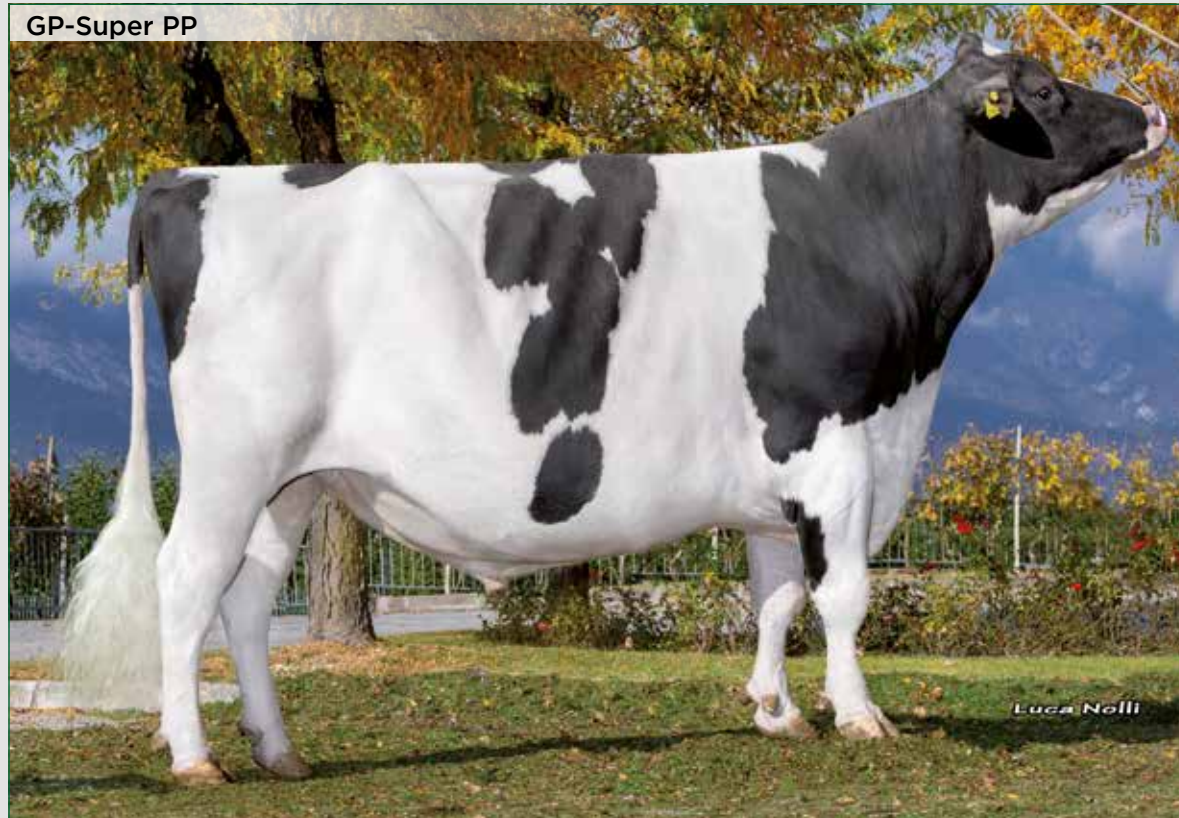

proteina



tipo



arti



robot



sessato

▶ Primo toro Polled Omozigote provato al mondo a gPFT e 4B con IQC +120!

▶ Gli allevatori sono molto soddisfatti delle ottime prestazioni delle figlie!!!



RZhealth	RZudderfit	RZhoof	DDcontrol	RZrepro	RZmetabol	RZcalf
111	110	110	114	101	100	85

PRODUZIONE	
latte	993
grasso %	+0,28
grasso KG	68
proteine %	+0,26
proteine KG	62
caseina	BB A2/A2
IQC	120
figlie	867 att % 97

RZ€ +1229

gRZG +125

MORFOLOGIA	
tipo	1,64
mammella	0,98
arti e piedi	1,72

FITNESS	
longevità	104
cellule	102
fertilità	101
parto	105
IMA (Robot)	111
HST	98
tolleranza al caldo	

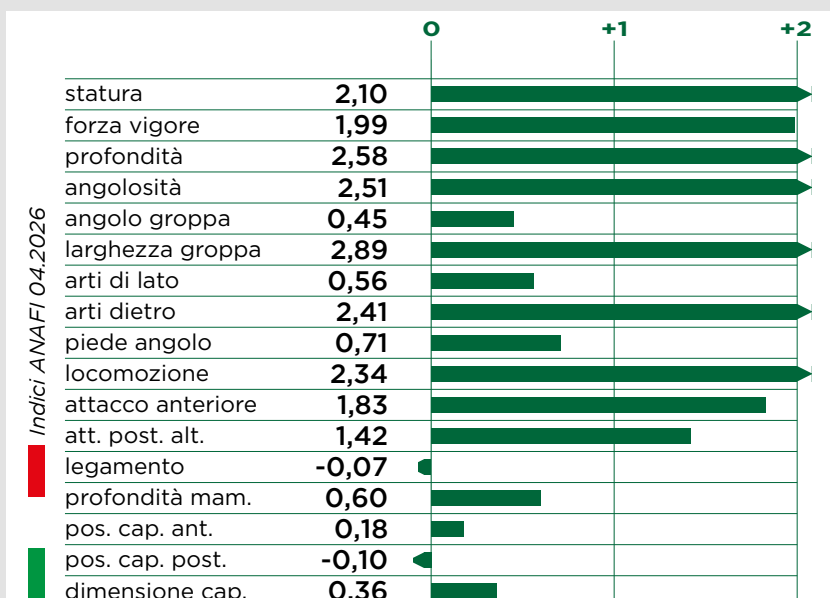

Gruppo figlie GP-Super PP Ghezzi - Ghezzi GP-Super PP Wandella P RF GP84, Ghezzi GP-Super PP Xena P VG85, Ghezzi GP-Super PP Wala P VG85 e Ghezzi GP-Super PP Xun P GP82



Luca Nelli

Produzioni (1°lattazione): 10.747 Kg - 10.386 Kg - 12.007 Kg e 10.000 Kg

Gruppo figlie GP-Super PP Fondo Albarossa di Salati - Vall GP-Super PP Sonia, Vall GP-Super Sami, Vall GP-Super PP Salima, Vall GP-Super PP Simona, Vall GP-Super PP Sirena e Vall GP-Super PP Sonila



Luca Nelli

Produzione media (1°lattazione) del gruppo: 10.010 Kg ; 3,81 % Grasso ; 3,68 % Proteina

# GP-GMAIL RED



nome completo: GPlus GGA GP-Gmail Red TV TL TY      NAAB: 608HO00038

matricola: DE000363111540      nato il: 18-02-2021      aAa: 324156

**Padre:** GRANDO RED (p.Gywer RC)  
**Madre:** GGA MY DREAM P Judy Red GP84  
**Nonna:** GGA SUPERHERO Joy VG85

gPFT +4759  
 IES € +726  
 ICS-PR € +692

Tiraboschi GP-Gmail Red Lorayne Red VG85



robot



proteina



tipo



mammella



longevità

- ▶ Figlio di Grando Red K-BB dalla GGA Balisto Jolene VG85!
- ▶ Produzione con titoli positivi, mammelle adatte ai robot ed ottima longevità!



RZhealth	RZudderfit	RZhoof	DDcontrol	RZrepro	RZmetabol	RZcalf
111	102	113	110	105	109	94

PRODUZIONE	
latte	915
grasso %	+0,13
grasso KG	44
proteine %	+0,18
proteine KG	50
caseina	BB A2/A2
IQC	114
figlie	94    att % 88

MORFOLOGIA	
tipo	1,20
mammella	1,97
arti e piedi	0,65

FITNESS	
longevità	107
cellule	107
fertilità	106
parto	108
IMA (Robot)	106
HST	106
tolleranza al caldo	

RZ€ +1646  
 gTPI +2902

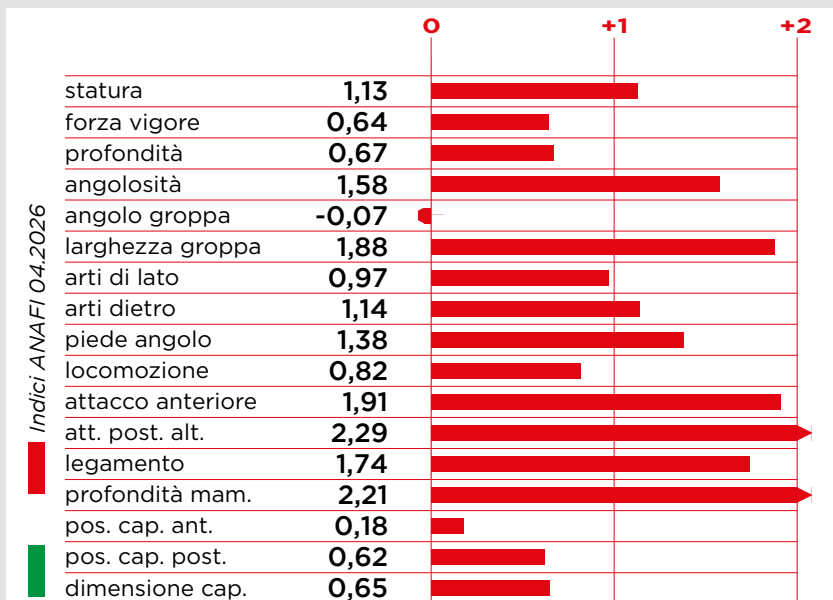

# GINGER RED EX90



**GGI-SPERMEX**  
Genetics made in Germany

nome completo: Sanderij Ginger Red ET TV TL TY

NAAB: n.d.

matricola: NL000936213231

nato il: 27-08-2019

aAa: 243165

**Padre:** GYWER RC (p.Gymnast)

**Madre:** SALVATORE Saskia Red

**Nonna:** RIVERBOY Smile GP82

gPFT +4933



IES € +906



ICS-PR € +655

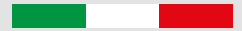

**G PLUS**

gplus



latte



proteina



robot



sessato

Ginger Red



► Uno dei migliori tori provati Red Holstein in Germania, dalla famiglia della Massia!

► Altissimo per produzione e longevità con ottime mammelle e facilissimo al parto.



RZhealth	RZudderfit	RZhoof	DDcontrol	RZrepro	RZmetabol	RZcalf
103	94	103	93	108	108	104

PRODUZIONE	
latte	2068
grasso %	-0,12
grasso KG	64
proteine %	+0,01
proteine KG	72
caseina	AB A1/A2
IQC	99
figlie	996 att % 88

RZ€ +2034



gRZG +139



MORFOLOGIA	
tipo	1,07
mammella	0,92
arti e piedi	2,21

FITNESS	
longevità	109
cellule	104
fertilità	101
parto	106
IMA (Robot)	109
HST	105
tolleranza al caldo	



# GP-GASP RED



nome completo: GPlus Gasp Red ET TV TL TY NAAB: 608HO00028

matr.: DE000540385186 nato: 07-08-2019 aAa: 243165

Padre: GYWER RC (p.Gymnast)

Madre: Lan BATTLECRY Christi GP84

Nonna: Lan LADD P RED China VG88

▶ Toro provato Red Holstein da una famiglia di vacche tedesche!

▶ Mr Fitness +116 RZhealth con buona produzione e morfologia!

robot proteina longevità Rzhealth Heifer Plus



gPFT +4747

IES € +751

ICS-PR € +751

PRODUZIONE	
latte	935
grasso %	-0,03
grasso KG	34
proteine %	+0,11
proteine KG	45
caseina	AA A2/A2
figlie	362
att %	96

FITNESS	
longevità	108
cellule	116
fertilità	106
parto	104
IMA (Robot)	102
HST tolleranza al caldo	103

MORFOLOGIA	
tipo	0,57
mammella	0,10
arti e piedi	0,57
RZ€	+1448
gRZG	+125

RZheal.	RZudd.	RZhoof	DDcont.	RZrep.	RZmet.	RZcalf
116	111	110	114	104	106	104

Elefanti GP-Gasp Red 15 RF GP82

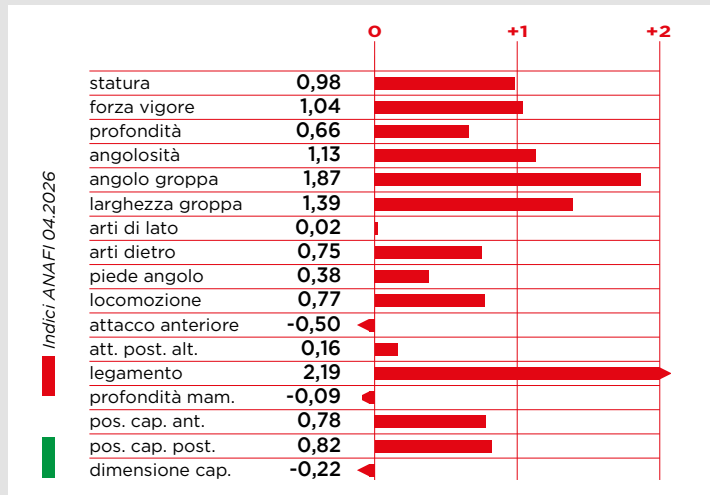

# MASK RED EX91



nome completo: Red Rocks Mask Red ET TV TL TY NAAB: n.d.

matr.: NL000639576868 nato: 20-06-2021 aAa: 153624

Padre: Westcoast STAMKOS (p.Positive)

Madre: WISENT Massia Red VG86

Nonna: SUNFISH Massia VG86

▶ #3 Toro provato Red Holstein in Germania +153 gRZG e +1858 RZ€ dalla famiglia Massia!

▶ Toro outcross K-BB e A2/A2 per le Red Holstein con buona morfologia ed elevata longevità!

latte proteina arti longevità robot



RZ€ +1858

gRZG +153

RZHealth 122

PRODUZIONE	
latte	1155
grasso %	0,05
grasso KG	52
proteine %	0,15
proteine KG	57
caseina	BB A2/A2
figlie	374
all.	90

FITNESS	
longevità	107
cellule	122
fertilità	123
parto	104
RZPersist.	99

MORFOLOGIA	
tipo	118
mammella	110
arti e piedi	122
gPFT	+4827

RZheal.	RZudd.	RZhoof	DDcont.	RZrep.	RZmet.	RZcalf
122	114	112	112	103	114	100

Mask Red Emma

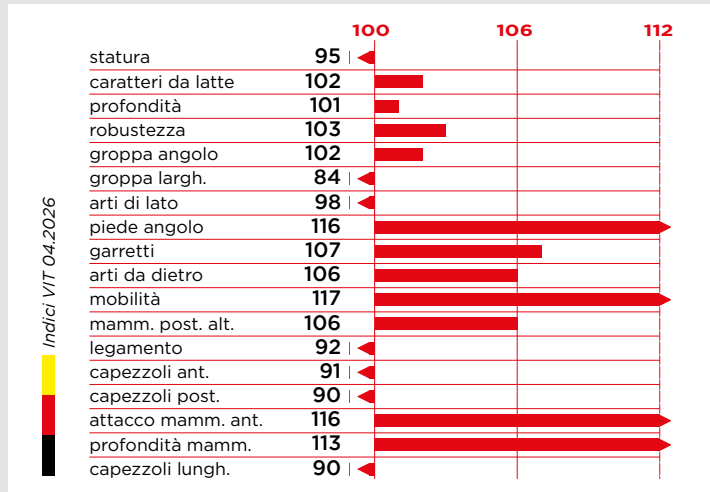

# GP-GRANA RED EX93



nome completo: GPlus CEH GP-Grana Red ET TV TL TY NAAB: 608HO00041

matricola: DE000541715356 nato il: 05-05-2021 aAa: 243165

**Padre:** GRANDO RED (p.Gywer RC)

**Madre:** CEH RUW GYWER Sinfonie Red

**Nonna:** Big Dog Dairy RUW SALVATORE Sissy RC VG85

gPFT +4882



IES € +856



ICS-PR € +725



GP-Grana Red

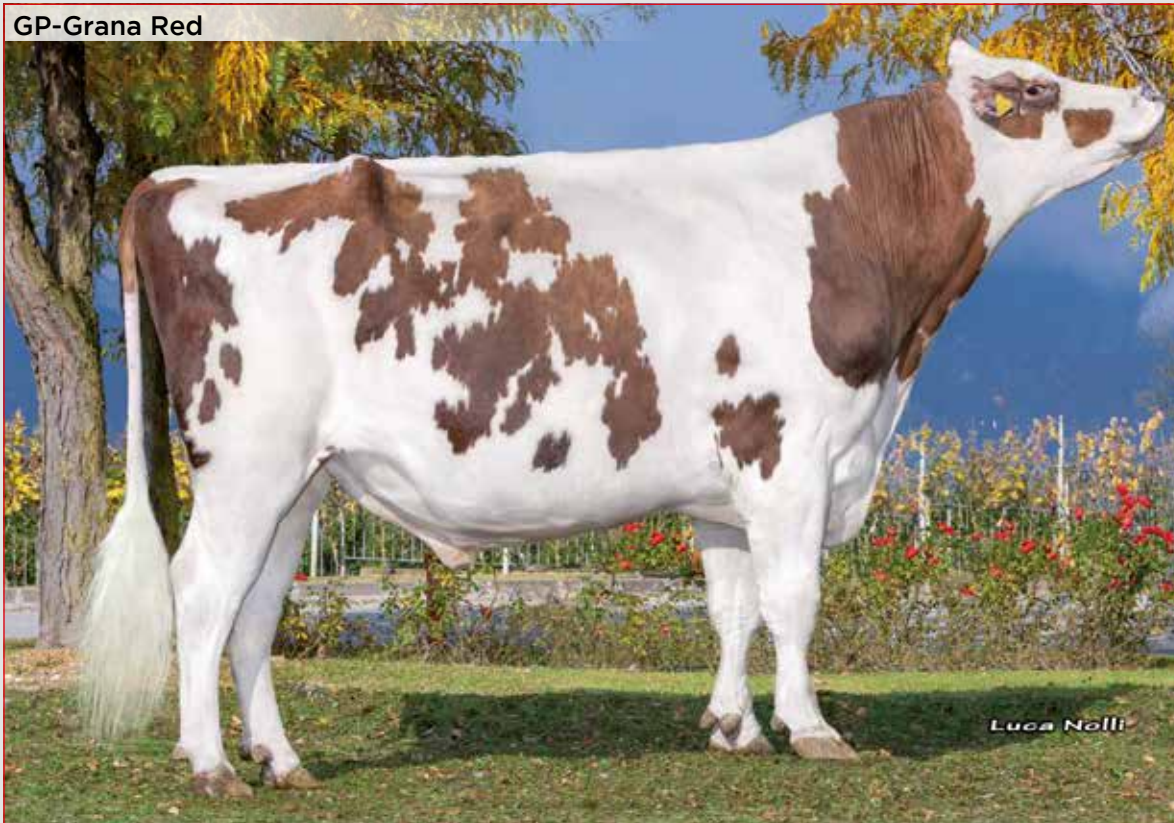

gplus



latte



robot



Heifer Plus



sessato

► Il toro Red Holstein più utilizzato in Italia, dalla famiglia Des-Y-Gen Planet Silk EX90!

► Le prime figlie in produzione danno grandi risultati, rendendo molto soddisfatti gli allevatori!



RZhealth	RZudderfit	RZhoof	DDcontrol	RZrepro	RZmetabol	RZcalf
113	100	110	115	108	114	105

PRODUZIONE	
latte	1985
grasso %	-0,40
grasso KG	26
proteine %	+0,04
proteine KG	73
caseina	BB A2/A2
IQC	110
figlie	365 att % 95

MORFOLOGIA	
tipo	1,03
mammella	0,76
arti e piedi	1,76

FITNESS	
longevità	106
cellule	103
fertilità	103
parto	108
IMA (Robot)	101
HST	109
tolleranza al caldo	



RZ€ +2020

gTPI +2909

Gruppo figlie GP-Grana Red Go-Farm: Go-Farm GP-Grana Red Kizzie RF VG85, Go-Farm GP-Grana Red Tamira RF GP84, Go-Farm GP-Grana Red Olivia RF GP83 e Go-Farm GP-Grana Red Thea RF GP82



Produzioni (1<sup>o</sup>lattazione): 12.480 Kg - 11.149 Kg - 13.120 Kg e 12.644 Kg

Gruppo figlie GP-Grana Red Ghezzi: Ghezzi GP-Grana Red Xola Red GP83, Ghezzi GP-Grana Red Xin Red e Ghezzi GP-Grana Red Xoco Red



Produzioni (1<sup>o</sup>lattazione): 11.852 Kg - 12.288 Kg e 13.711 Kg

Gruppo figlie GP-Grana Red Zial - Zial GP-Grana Red Usura RF GP83, Zial GP-Grana Red Uilly RF VG85,  
Zial GP-Grana Red Uder Red GP84 e Zial GP-Grana Red Ursel Red VG85



Produzioni (1°lattazione): 10.861 Kg - 10.666 Kg - 10.852 Kg e 10.514 Kg

Gruppo figlie GP-Grana Red Gioia: Gioia GP-Grana Red Aida RF VG85, Gioia GP-Grana Red Delyan RF  
GP81 e Gioia GP-Grana Red Lanisha RF GP82



Produzioni (1°lattazione): 10.154 Kg - 10.527 Kg e 12.136 Kg

# PROMESSE

## GP-CONTENDER

### TOP FIGLIE A PRODUZIONE

MATRICOLA	FIGLIA	NR LATT	NR MUNG	LATT 305 GG	% GR	% PR	PROV
IT019992475711	ARCHELAO CONTENDER GAFFA	01	2	16202	3,88	3,60	CR
IT077990176565	SQUICCIARINI CONTENDER CINA	01	3	16064	2,94	3,03	MT
IT020991903832	CARROBIO GP-CONTENDER RITA	01	2	15053	3,26	2,88	MN
IT015990632299	BONALUMI 232	01	3	14798	2,64	3,13	MI
IT077990176577	SQUICCIARINI CONTENDER CHIARA	01	3	14550	3,35	2,90	MT
IT077990176564	SQUICCIARINI CONTENDER CANIA	01	3	14511	3,39	2,94	MT
IT077990176578	SQUICCIARINI CONTENDER CARLA	01	3	13844	3,48	2,85	MT
IT020991778305	GAVIOLI GP-CONTENDER 798	01	2	13486	3,55	3,08	MN
IT019992430155	GO-FARM MILLY	01	2	13392	3,46	3,18	CR
IT019992528760	FACCHI AGATA	01	2	13352	3,71	3,38	CR

### TOP VALUTAZIONE

MATRICOLA	FIGLIA	PUNT TOT	PROV
IT020991816903	ZIAL CONTENDER TIMEA	88	MN
IT036990825990	DOTTI CONTENDER GARRETT	87	MO
IT019992346511	GO-FARM SOPHIE	86	CR
IT019992346518	GO-FARM CLIZIA	86	CR
IT078990385115	CAMPOTENESE CONTENDER UPU	86	CS
IT077990186812	LILLO 688	85	MT
IT017992769707	SERAFINI PEIES	85	BS
IT017992658264	BALDO OME	85	BS
IT019992506582	ANSAL CONTENDER TALSMA	85	CR
IT019992430055	GO-FARM CRISTY	85	CR

## GP-PESSINA

### TOP FIGLIE A PRODUZIONE

MATRICOLA	FIGLIA	NR LATT	NR MUNG	LATT 305 GG	% GR	% PR	PROV
IT001991483276	VANZETTI PESSINA IGGYPOP	01	2	15019	2,78	3,38	TO
IT016991009180	LEONI GIORDANIA	01	3	14886	3,14	3,02	BG
IT016991009158	LEONI ECHINACEA	01	3	14593	3,23	2,67	BG
IT001991563829	PRIMULA PESSINA FRUSTA	01	2	14351	2,80	2,65	TO
IT016990955059	LEONI CHRIS	01	3	14145	3,51	2,98	BG
IT016990965078	PIZZOCCHERO 177	01	3	13986	3,08	2,68	BG
IT016991009167	LEONI FATO	01	3	13951	3,25	2,87	BG
IT016990955060	LEONI CAROL	01	3	13881	3,41	3,04	BG
IT017992766691	ZANI PESSINA HELISYA	01	2	13794	3,42	3,12	BS
IT016990955082	LEONI EBE	01	3	13539	3,21	3,07	BG

### TOP VALUTAZIONE

MATRICOLA	FIGLIA	PUNT TOT	PROV
IT019992481996	ANSAL PESSINA TEMUTA	86	CR
IT028990525718	GEGANIA PESSINA ROSALIA	85	PD
IT028990525709	GEGANIA PESSINA SHAKIRA	85	PD
IT019992482010	ANSAL PESSINA TERMINATOR	85	CR
IT028990543374	GUTHI PESSINA GAIA	84	PD
IT016990973769	DBF GUYA	84	BG
IT001991483274	VANZETTI PESSINA ISOLDE	84	TO
IT022990415269	ZAMBOTTI 769	84	TN
IT001991563829	PRIMULA PESSINA FRUSTA	84	TO
IT023990714350	ROCCA PESSINA SOLFERINO	84	VR

## GP-GLORYDAYS

### TOP FIGLIE A PRODUZIONE

MATRICOLA	FIGLIA	NR LATT	NR MUNG	LATT 305 GG	% GR	% PR	PROV
IT019992528208	GO-FARM QUADRA	01	2	14419	3,39	2,84	CR
IT020991816778	BOSELLI 88	01	2	14180	3,34	3,55	MN
IT078990387532	CAMPOTENESE GLORYDAYS 536	01	3	13213	2,75	2,86	CS
IT020991816798	BOSELLI 108	01	2	13175	3,43	3,04	MN
IT020991887499	BEFFA TOSINI GP-GLORYDAYS 977	01	2	13044	3,52	3,34	MN
IT028990506876	FATTORIA AL MOLINO 1538	01	2	12538	4,16	3,22	PD
IT020991951661	BEFFA TOSINI GP-GLORYDAYS 37	01	2	12511	3,51	2,98	MN
IT020991887530	BOSELLI GP-GLORYDAYS 982	01	2	12410	3,84	3,42	MN
IT020991816794	BOSELLI 104	01	2	12406	3,73	3,40	MN
IT078990387535	CAMPOTENESE GLORYDAYS 537	01	3	12254	3,42	3,41	CS

### TOP VALUTAZIONE

MATRICOLA	FIGLIA	PUNT TOT	PROV
IT022990416502	YULI 4202	85	TN
IT020991787524	FERCODINI GP-GLORYDAYS 936	85	MN
IT019992498159	CHIOZZI MUNITA	84	CR
IT004992662222	LA CHIOCCIOLA GIADA	84	CN
IT016990976530	VAVASSORI ANNAGRIMMA	84	BG
IT020991816798	BOSELLI 108	84	MN
IT019992528193	GO-FARM ARIUS	84	CR
IT097990079378	GHEZZI GLORYDAYS XANTE	84	LC
IT020991816798	BOSELLI 98	84	MN
IT019992528204	GO-FARM MILENA	84	CR

## GP-GASP RED

### TOP FIGLIE A PRODUZIONE

MATRICOLA	FIGLIA	NR LATT	NR MUNG	LATT 305 GG	% GR	% PR	PROV
IT004992555862	PALASSOTTO GASP RED FRUHI	02	3	16777	2,55	2,92	CN
IT016990941872	LEONI OPAL	02	3	16069	3,30	3,40	BG
IT016990941909	LEONI RISIKO	02	3	15819	3,60	3,10	BG
IT016990904199	LEONI KATIA	02	3	15228	2,79	3,05	BG
IT016990904228	LEONI NESSY	02	3	15167	4,09	3,66	BG
IT017992668832	VILLAGANA 842	02	3	15158	2,90	3,01	BS
IT078990367533	CAMPOTENESE GASP RED TESTA	02	3	15079	3,12	3,19	CS
IT078990354720	CAMPOTENESE GASP RED TONIA	02	3	14873	3,27	3,36	CS
IT001991441863	BAS FARM 1863	02	3	14785	4,96	3,50	TO
IT017992711308	VILLAGANA 799	02	3	14544	3,50	2,85	BS

### TOP VALUTAZIONE

MATRICOLA	FIGLIA	PUNT TOT	PROV
IT078990351940	POMARA GASP GENZIANA	88	CS
IT078990351918	POMARA GASP RED GINEVRA	88	CS
IT097990076706	GHEZZI GASP RED WALARA RED	87	LC
IT014990196008	PIERI GASP RED ZITA	86	SO
IT088990519649	LEGGIO 14	86	RG
IT019992380655	RINALDI DECORA	86	CR
IT034991322937	FATTORIA AMELIA GASP RED VIOLA	85	PR
IT019992305660	RINALDI DUVA	85	CR
IT014990196007	PERI GASP RED MAFALDA	85	SO
IT020991803020	RONCONI 3020	85	MN

## GP-ACTION P

### TOP FIGLIE A PRODUZIONE

MATRICOLA	FIGLIA	NR LATT	NR MUNG	LATT 305 GG	% GR	% PR	PROV
IT001991465505	FANTASY GISTERY	02	3	16598	3,24	2,92	TO
IT019992384655	CRISTELLA TESSAGLIA	02	3	15944	3,55	3,22	CR
IT097990076739	GHEZZI GPLUS ACTION P WELMA ET	01	2	14664	2,95	2,77	LC
IT019992587011	MONICO 7011	01	2	14249	3,45	2,81	CR
IT017992875755	CORTE ANTONIANA 4212	01	3	14175	2,85	2,62	BS
IT028990525717	GEGANIA 5717 P	01	2	14125	3,43	3,14	PD
IT017992875775	CORTE ANTONIANA 4225	01	3	14008	2,96	2,60	BS
IT017992875759	CORTE ANTONIANA 4215	01	3	13434	3,33	2,87	BS
IT004992489584	ALBUS ACTION P GISELLA P	01	3	13409	3,43	2,87	CN
IT004992489630	ALBUS ACTION P GERINA P	01	3	13360	3,53	2,84	CN

### TOP VALUTAZIONE

MATRICOLA	FIGLIA	PUNT TOT	PROV
IT001991465505	FANTASY GISTERY	87	TO
IT019992467785	GO-FARM MALENA	86	CR
IT028990528157	GUTHI ACTION-P NINA	86	PD
IT004992489596	ALBUS ACTION P GITA	85	CN
IT028990537134	GUTHI ACTION-P LILLY	85	PD
IT019992481997	ANSAL ACTION TEVIANA	84	CR
IT017992931300	VILLAGANA 895	84	BS
IT004992583995	SAN PIETRO GIONA	84	CN
IT004992652570	SAN PIETRO 640	84	CN
IT097990076739	GHEZZI GPLUS ACTION P WELMA ET	84	LC

# MANTENUTE

ADAWAY

## TOP FIGLIE A PRODUZIONE

MATRICOLA	FIGLIA	NR LATT	NR MUNG	LATT 305 GG	% GR	% PR	PROV
IT020991717016	PAGLIARI ADAWAY 4592	02	3	21091	3,90	3,10	MN
IT016990900178	BARONCHELLI 178	02	2	21070	2,85	2,89	BG
IT020991717000	PAGLIARI ADAWAY 4576	02	3	20140	3,40	3,22	MN
IT020991761498	PAGLIARI ADAWAY 4619	02	3	20080	3,35	2,89	MN
IT020991761480	PAGLIARI ADAWAY 4601	02	3	19418	3,24	3,07	MN
IT020991761488	PAGLIARI ADAWAY 4609	02	3	19256	3,57	2,87	MN
IT020991717001	PAGLIARI ADAWAY 4577	02	3	19136	2,98	2,87	MN
IT017992403587	ZANI ADAWAY SALEEMA ET	02	2	18494	2,45	2,92	BS
IT016990900186	BARONCHELLI 186	02	2	18380	3,08	3,21	BG
IT017992459843	BRUNELLI 917	02	2	18312	2,97	2,92	BS

## TOP VALUTAZIONE

MATRICOLA	FIGLIA	PUNT TOT	PROV
IT098990769335	CORVINI ADA	90	LO
IT019992081461	CRISTELLA SALOGA	90	CR
IT019992148758	F.B. HOLSTEIN LAURA	90	CR
IT098990806458	CORVINI VAIA	88	LO
IT023990638130	FINATO ADAWAY 2391	88	VR
IT035991096759	AQUILA ADAWAY VERONIKA	88	RE
IT019992150467	SEVERGNINI SONIA	87	CR
IT098990806486	CORVINI AVA	87	LO
IT004992427245	PANERO 787	87	CN
IT004992427270	PANERO 801	86	CN

GARETT

## TOP FIGLIE A PRODUZIONE

MATRICOLA	FIGLIA	NR LATT	NR MUNG	LATT 305 GG	% GR	% PR	PROV
IT020991699437	FIORINI 48	02	2	18818	3,45	3,11	MN
IT020991501458	GANDAL GARETT ERINA	02	2	17271	2,93	2,99	MN
IT020991603347	GANDAL GARETT CLARA	03	2	17253	3,31	3,23	MN
IT017992563474	ZUCCHI 956	03	2	17044	2,83	2,92	BS
IT020991704111	BEFFA TOSINI GARETT 709	02	2	16489	3,12	3,41	MN
IT020991626237	VALLE GARRETT 388	02	2	16481	4,70	3,36	MN
IT020991556707	BOSELLI 941	02	2	16381	3,76	3,64	MN
IT017992574438	VILLAGANA 1045	02	3	16277	3,67	3,21	BS
IT017992563465	ZUCCHI 934	02	2	15932	3,90	3,25	BS
IT017992574428	VILLAGANA 457	02	3	15821	4,44	3,27	BS

## TOP VALUTAZIONE

MATRICOLA	FIGLIA	PUNT TOT	PROV
IT035991118854	ZIAL GARETT RAPIDA	90	RE
IT020991607062	LESO 3	90	MN
IT035991180699	ELEFANTI GARETT 330	89	RE
IT035991180696	ELEFANTI GARETT LEA	89	RE
IT020991607100	LESO 42	89	MN
IT035991180703	ELEFANTI GARETT 205	88	RE
IT020991607077	LESO 19	87	MN
IT019992150141	GO-FARM LOLET	87	CR
IT035991118870	ZIAL GARETT READY	86	RE
IT019992209113	GO-FARM AMELY	86	CR

GLADIUS

## TOP FIGLIE A PRODUZIONE

MATRICOLA	FIGLIA	NR LATT	NR MUNG	LATT 305 GG	% GR	% PR	PROV
IT004992427277	PANERO 806	02	2	18953	2,46	2,41	CN
IT020991761636	PAGLIARI GLADIUS 4757	02	3	18773	2,91	2,39	MN
IT016990913191	PIZZOCCHERO 146	02	3	18109	3,08	3,51	BG
IT016990913258	PIZZOCCHERO 384	02	3	17741	3,54	3,18	BG
IT001991487197	PRIMULA GLADIUS GIADA	02	2	17595	2,67	3,13	TO
IT017992613122	ZANI GLADIUS HESTER ET	01	2	17490	4,05	3,79	BS
IT001991490332	BAS FARM 253	01	3	17446	2,93	3,12	TO
IT028990497139	GEGANIA 7139	02	2	17366	3,31	3,22	PD
IT001991490343	BAS FARM 274	02	3	17214	2,85	2,99	TO
IT001991518318	PRIMULA GLADIUS GENOVEFFA	02	2	17113	3,96	3,49	TO

## TOP VALUTAZIONE

MATRICOLA	FIGLIA	PUNT TOT	PROV
IT001991465293	FANTASY GPLUS FABIANA	87	TO
IT035991189796	AQUILA GLADIUS ZAYN	87	RE
DE000771123303	GPLUS NH MONCLEUR	87	BG
IT017992684877	ZANI GLADIUS EDITH ET	87	BS
IT017992613122	ZANI GLADIUS HESTER ET	86	BS
IT004992558426	PANERO 833	86	CN
IT097990073848	GHEZZI GPLUS GLADIUS WESLEY ET	86	LC
IT097990076656	GHEZZI GPLUS GLADIUS WHITLEY ET	86	LC
IT097990073850	GHEZZI GLADIUS WITA	86	LC
IT019992320738	ANSAL GLADIUS RASERIA	86	CR

GP-GRANA RED

## TOP FIGLIE A PRODUZIONE

MATRICOLA	FIGLIA	NR LATT	NR MUNG	LATT 305 GG	% GR	% PR	PROV
IT019992475766	ARCHELAO GRANA RED 172	01	2	16410	2,68	2,62	CR
IT004992699700	PALASSOTTO GRANA RED GLABRA	01	3	16114	3,10	2,91	CN
IT019992521298	MONICO 1298	01	2	15398	2,73	2,91	CR
IT020991920153	CANILI GRANA RED BELLAVISTA	01	3	15385	2,96	2,72	MN
IT020991854614	TIMOLINA 163	01	2	15217	3,20	3,47	MN
IT028990548127	DUE OLMI 350	01	2	14964	2,82	2,75	PD
IT001991563804	PRIMULA GRANA RED FORESTA	01	2	14887	3,37	3,06	TO
IT028990550848	GEGANIA 0848 RC P	01	2	14882	3,02	3,02	PD
IT020991903825	CARROBIO GRANA RED LARA	01	2	14482	2,98	2,92	MN
IT028990550838	GEGANIA GRANA ROLLIE RED	01	2	14188	3,51	3,26	PD

## TOP VALUTAZIONE

MATRICOLA	FIGLIA	PUNT TOT	PROV
IT035991278706	MARAMOTTI LOMBARDINI RIZZOLA	86	RE
IT035991271736	CATTANEA GRANA RED CATIA	86	RE
IT035991278688	MARTINELLI GRANA RED ROCK	86	RE
IT028990550822	GEGANIA GRANA KISS RED	86	PD
IT016990998969	GIOIA GRANA AIDA	85	BG
IT098990948543	CORVINI LILLY	85	LO
IT020991944264	C.M.E. GRANA SISSY	85	MN
IT020991919696	SACCA VALENZA DERTONA	85	MN
IT020991892419	ZIAL GP-GRANA UNIJET	85	MN
IT023990731638	NORDERA NISIDA RED	85	VR

GP-SUPER PP

## TOP FIGLIE A PRODUZIONE

MATRICOLA	FIGLIA	NR LATT	NR MUNG	LATT 305 GG	% GR	% PR	PROV
IT020991803557	S.ANTONIO SUPER PP 3	02	2	17283	3,18	2,90	MN
IT019992364227	PIROLO SUPER IAT	02	2	16506	3,12	2,87	CR
IT019992365868	MONICO 5868	02	2	16395	3,24	2,81	CR
IT004992558407	PANERO 824	02	2	15922	3,44	3,00	CN
IT018990279717	CASCININO SUPER PP 80	02	3	15705	3,34	3,01	PV
IT097990073874	GHEZZI SUPER PP WILLOW P	02	2	15463	3,31	2,96	LC
IT001991525266	BAS FARM 386	01	3	15174	3,49	3,47	TO
IT078990385293	POMARA SUPER PP IRMA	01	3	15169	3,19	2,90	CS
IT001991518362	PRIMULA SUPER GABRIELLA PP	01	2	15142	3,43	3,15	TO
IT016990780888	LE GAZZE GP-SUPER ISIDORA	02	3	14813	3,56	3,19	BG

## TOP VALUTAZIONE

MATRICOLA	FIGLIA	PUNT TOT	PROV
IT020991816908	ZIAL GP-SUPER TANIA	88	MN
IT097990076652	GHEZZI SUPER PP WILLIA P	87	LC
IT097990073861	GHEZZI SUPER PP WOLLY PP	87	LC
IT020991816905	ZIAL GP-SUPER PP TEODORA	87	MN
IT004992558407	PANERO 824	87	CN
IT020991816907	ZIAL GP-SUPER PP TORNATA	86	MN
IT036990784989	DOTTI SUPER FASTER	86	MO
IT072990463398	GREEN FARM MONITILLI 3398	86	BA
IT097990073874	GHEZZI SUPER PP WILLOW P	86	LC
IT036990804306	DOTTI GP-SUPER FITTARIA	86	MO

# ALASKA



nome completo: KG Alaska ET TV TL TY NAAB: 624HO09132

matr.: DE000365054794 nato: 28-08-2023 aAa: 234156

Padre: ARIZONA (p.Arrozo)

Madre: Vo NEXUS Bonita

Nonna: Progenesis BRAINWAVE 4425 GP80

► Padre di tori ai vertici sia in Germania +153 gRZG e in Italia +5317 gPFT!

► Toro fuorilinea molto completo con ottima morfologia ed elevati tratti fitness!



gplus mammella Rzhealth robot sessato

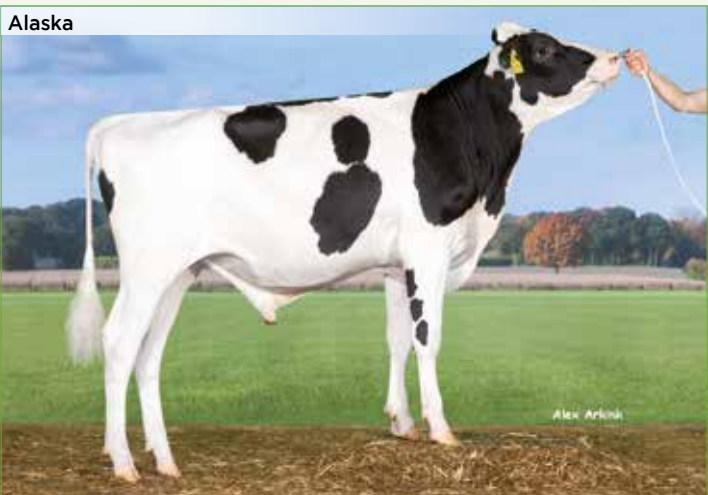

gPFT +5317

IES € +1199

ICS-PR € +1095

PRODUZIONE	
latte	1477
grasso %	+0,41
grasso KG	100
proteine %	+0,22
proteine KG	76
caseina	A1/A2
figlie	0
att %	75

FITNESS	
longevità	114
cellule	107
fertilità	104
parto	104
IMA (Robot)	107
HST tolleranza al caldo	104

MORFOLOGIA	
tipo	0,90
mammella	1,80
arti e piedi	2,19
RZ€	+2316 att.87%
gTPI	+3064

RZheal.	RZudd.	RZhoof	DDcont.	RZrep.	RZmet.	RZcalf
123	112	108	108	111	115	119

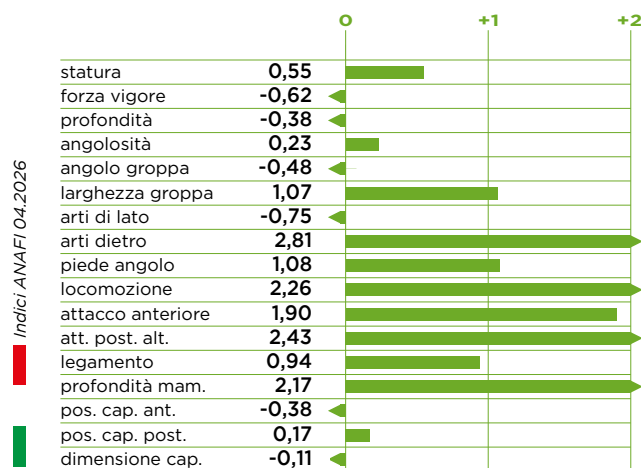

# BLACKOUT



nome completo: Genosource Blackout ET NAAB: 799HO00125

matr.: US003269893718 nato: 05-08-2023 aAa: 243165

Padre: Mr Ernestanthony HAVENOFEAR (p.Lambda)

Madre: Genosource CAPTAIN Brendy VG85

Nonna: Genosource RUBICAL Breezy VG85

► Figlio di Havenofear con madre Captain +3166 gTPI dalla famosa famiglia della Barbie!

► Molto latte +1426 lbs con ottimi dati a PTAT +2,13 e UDC 2,15!



gplus mammella longevità robot sessato

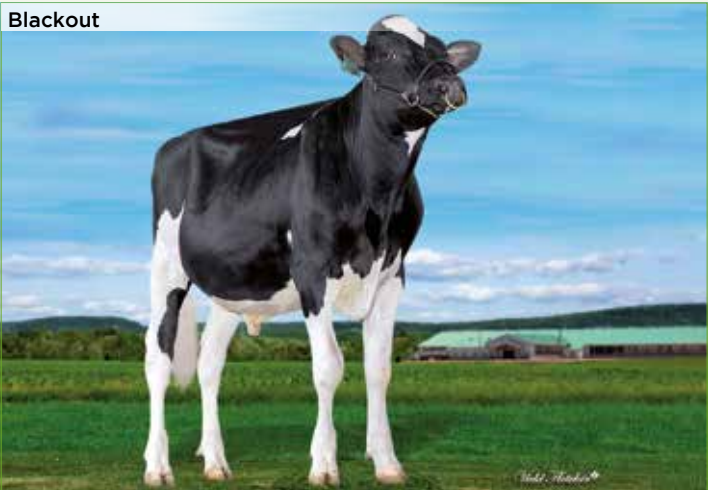

gTPI +3166

CM\$ +570

PRODUZIONE	
latte	1426
grasso %	-0,06
grasso LB	43
proteine %	-0,01
proteine LB	45
caseina	AB A1/A2
figlie	0
att %	82

FITNESS	
PL	3,3
SCS	3,01
CCR	-0,2
SCE	1,4

MORFOLOGIA	
PTAT	2,13
UDC	2,15
FLC	0,56

gLPI +3658

gPFT +4663

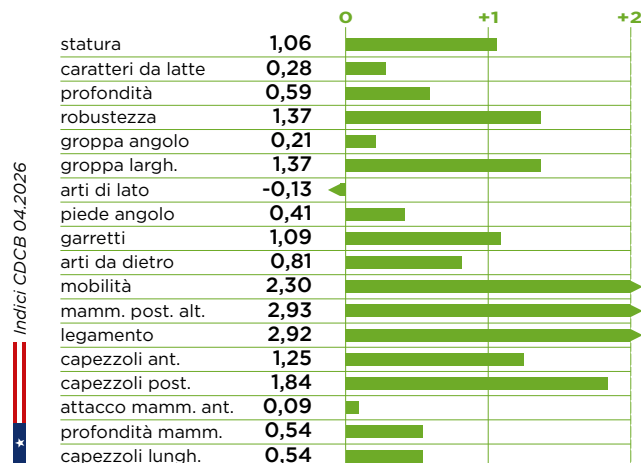

# GP-ASTRONAUT



nome completo: GPlus GP-Astronaut TL NAAB: 608HO00064

matricola: IT016990997716 nato il: 14-07-2023 aAa:

**Padre:** SON ASCARI (p.Pikachu)  
**Madre:** GPlus NH GLADIUS Moncleur VG87  
**Nonna:** NH Sunview KENOBI Mokana VG88

gPFT +5345  
 IES € +1233  
 ICS-PR € +1060



gplus



latte



robot



Heifer Plus



sessato

- ▶ Al Top dei tori genomici esteri a gPFT con uno straordinario dato di +5345 gPFT!
- ▶ Si distingue per l'altissima produzione +2253 kg di latte con +189 kg di materia utile!



RZhealth	RZudderfit	RZhoof	DDcontrol	RZrepro	RZmetabol	RZcalf
110	101	111	108	105	106	101

PRODUZIONE	
latte	2253
grasso %	+0,13
grasso KG	98
proteine %	+0,14
proteine KG	91
caseina	AB A2/A2
IQC	108
figlie	0 att % 75

RZ€ +2115 att.87%

gTPI +2984

MORFOLOGIA	
tipo	0,47
mammella	0,60
arti e piedi	1,68

FITNESS	
longevità	111
cellule	102
fertilità	103
parto	105
IMA (Robot)	109
HST	102
tolleranza al caldo	

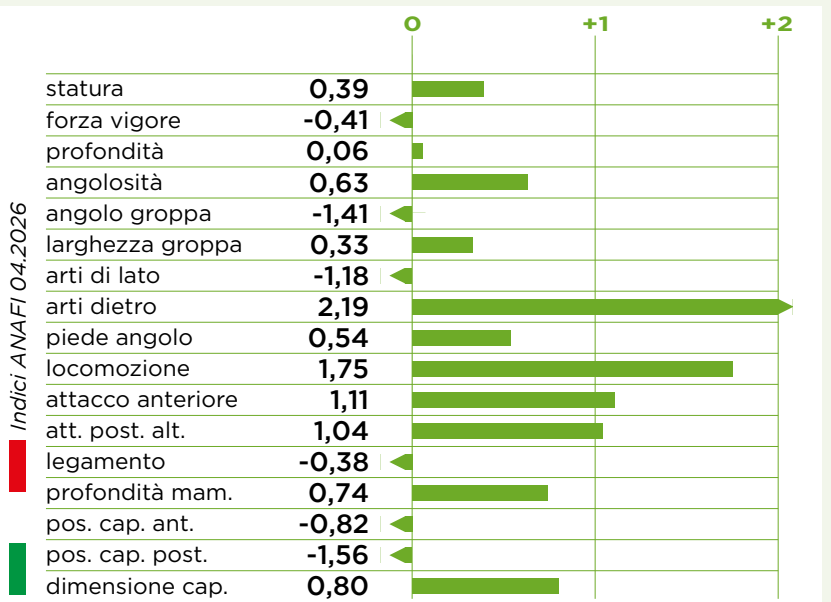

# CALLUM



nome completo: Callum ET TV TL TY NAAB: n.d.

matr.: DE000958220734 nato: 12-01-2023 aAa: 342516

Padre: Welcome Tel COVERBOY (p.Conway)

Madre: VITALITY Dakota VG85

Nonna: DYNAMO Dark Ki GP84

► Figlio di Coverboy al top assoluto in Germania e in Italia dalla De-Su Oman 6125!

► Toro completo con elevata produzione ed elevati caratteri fitness +115 Rzhealth!



gPFT +5049

IES € +1015

ICS-PR € +843

PRODUZIONE	
latte	1823
grasso %	+0,18
grasso KG	86
proteine %	+0,14
proteine KG	77
caseina	BB A2/A2
figlie	0
att %	75

FITNESS	
longevità	110
cellule	99
fertilità	104
parto	104
IMA (Robot)	102
HST tolleranza al caldo	103

MORFOLOGIA	
tipo	0,92
mammella	1,05
arti e piedi	1,71
RZ€	+2074 att.88%
gRZG	+142 att.86%

RZheal.	RZudd.	RZhoof	DDcont.	RZrep.	RZmet.	RZcalf
115	104	105	101	110	115	112

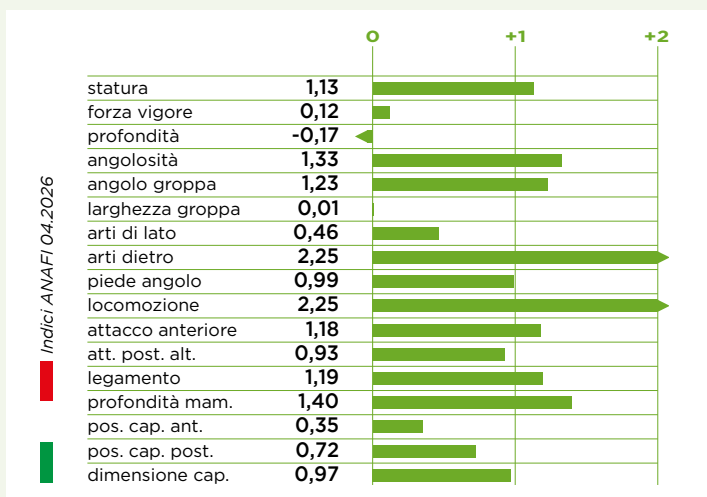

# EAST MAV



nome completo: Ar-Joy Cu East Mav ET TL NAAB: 288HO00346

matr.: US003285538131 nato: 02-04-2024 aAa: 234165

Padre: Pine-Tree EASTON (p.Outcome)

Madre: Ar-Joy Cu CONWAY Melissa GP84

Nonna: Copperedge Aj RIVETING Michele VG87

► Linea di sangue alternativa di ultima generazione: Easton x Conway dalla famosa famiglia Raven!

► Toro completo con elevata produzione, ottima morfologia e K-BB A2/A2!

gTPI +3099

CM\$ +567

PRODUZIONE	
latte	1400
grasso %	-0,06
grasso LB	42
proteine %	-0,02
proteine LB	41
caseina	BB A2/A2
figlie	0
att %	81

FITNESS	
PL	2,6
SCS	2,98
CCR	0,7
SCE	1,5

MORFOLOGIA	
PTAT	1,34
UDC	1,01
FLC	0,57

gLPI +3581

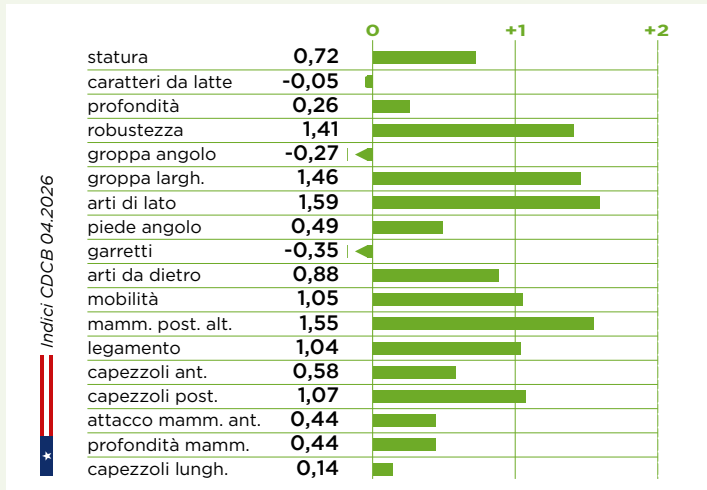

# EMPHASIS



gTPI +3195

CM\$ +656

nome completo: Adaway Emphasis-ET TV TL TY NAAB: 288HO00326

matr.: US003267672569 nato: 08-01-2023 aAa: 342156

Padre: Sandy-Valley ESQUIRE (p.Taos)

Madre: Adaway PERFECT 2935 GP83

Nonna: Adaway HUEY 2228 GP81

► Figlio di Esquire ai vertici in USA +3195 gTPI con +4,6 PL dalla famosa famiglia della Dellia!

► Strepitosa combinazione di produzione, materia utile, morfologia e tratti fitness!

gplus
 latte
 tipo
 robot
 sessato

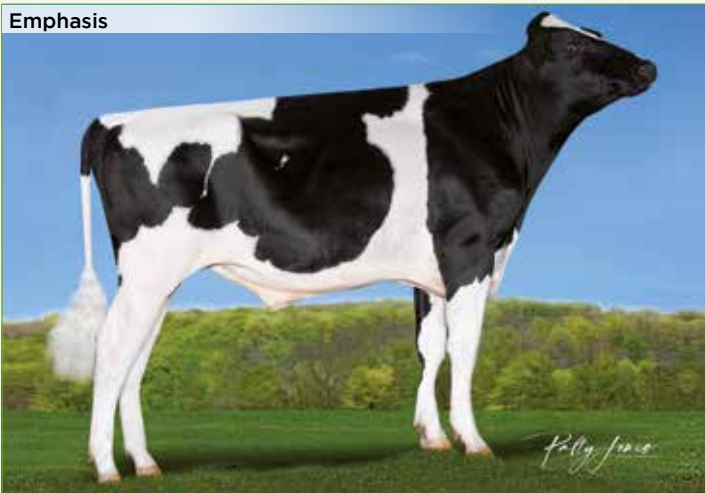

PRODUZIONE	
latte	1009
grasso %	+0,07
grasso LB	62
proteine %	+0,05
proteine LB	46
caseina	BB A2/A2
figlie 0	att % 81

FITNESS	
PL	4,6
SCS	2,75
CCR	0,9
SCE	1,2

MORFOLOGIA	
PTAT	1,43
UDC	0,69
FLC	1,21

gPFT +4907

RZ€ + 1857 att 87%

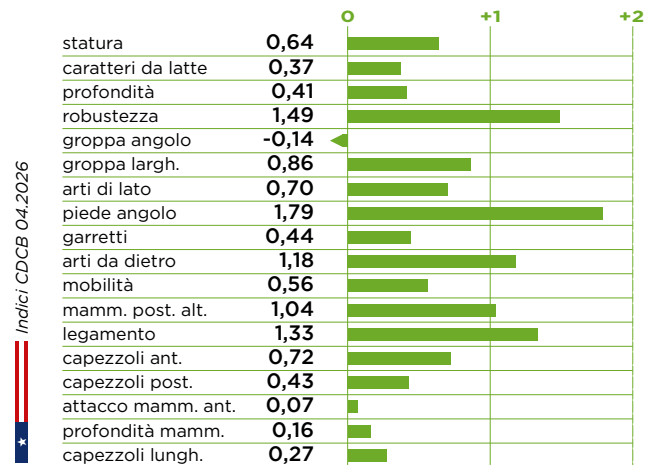

# GP-GARDA



gPFT +5101

IES € +1001

ICS-PR € +975

nome completo: Ghezzi GPlus GP-Garda ET TL NAAB: 608HO00070

matr.: IT097990079470 nato: 27-12-2023 aAa: 243615

Padre: G-Plus GEWISS (p.Guitar)

Madre: Guthi GPlus MORRICONE Mara VG87

Nonna: Guthi GPlus FEDORA Mala EX91

► Toro dal pedigree interamente GPlus, proveniente da una famiglia di vacche VG e EX!

► Interessante toro A2/A2 con +71 kg di proteina, adatto per le linee di sangue più diffuse!

proteina
 mammella
 longevità
 robot
 Rzhealth



PRODUZIONE	
latte	1344
grasso %	+0,12
grasso KG	59
proteine %	+0,21
proteine KG	71
caseina	AB A2/A2
figlie 0	att % 75

FITNESS	
longevità	108
cellule	112
fertilità	105
parto	104
IMA (Robot)	102
HST tolleranza al caldo	103

MORFOLOGIA	
tipo	0,55
mammella	1,24
arti e piedi	0,33

gLPI +3699

RZ€ +2042 att.87%

RZheal.	RZudd.	RZhoof	DDcont.	RZrep.	RZmet.	RZcalf
112	110	100	98	106	107	113

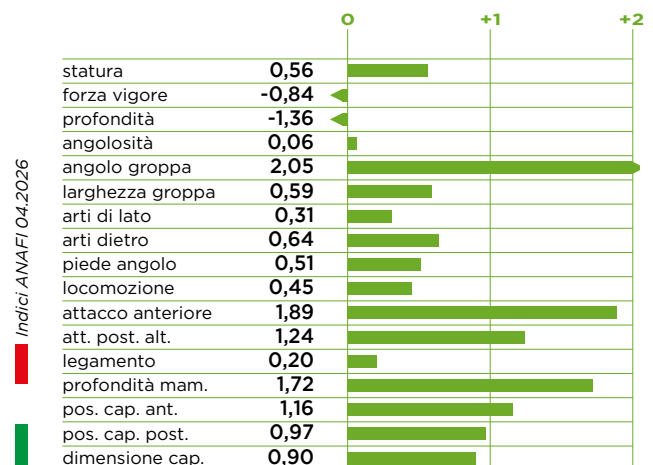

# HENDRICK



gTPI +3013

CM\$ +202

nome completo: Duckett Hendrick ET TV TL TY NAAB: 288HO00314

matr.: US003260842991 nato: 16-09-2022 aAa: 324156

Padre: AOT HARMONY (p.Parfect)

Madre: S-S-I DOC Have Not EX96

Nonna: Fly-Higher JEDI Havenot VG87



► Figlio di Harmony dalla famosissima S-S-I Doc Have Not EX96!

► Toro completo con produzione, ottima morfologia ed ideale per il robot!

latte tipo mammella robot sessato

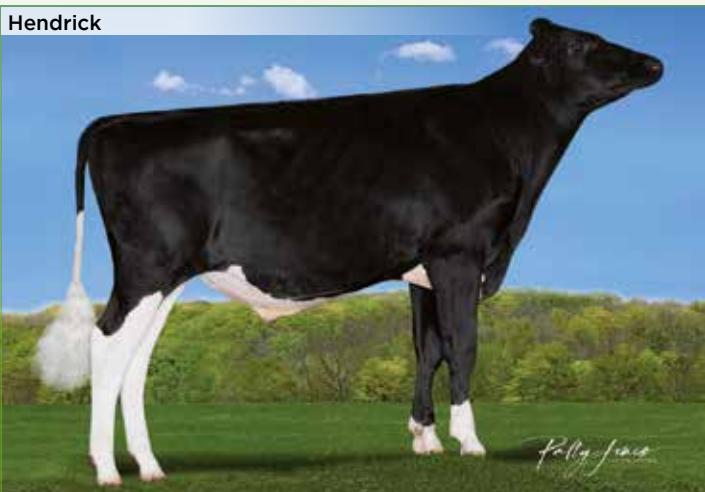

PRODUZIONE	
latte	1472
grasso %	-0,08
grasso LB	39
proteine %	-0,02
proteine LB	43
caseina	AA A1/A1
figlie O	att % 82

FITNESS	
PL	0,1
SCS	2,95
CCR	-2,0
SCE	1,9

MORFOLOGIA	
PTAT	2,73
UDC	1,76
FLC	1,38

gLPI +3520



# MOXIE



gTPI +3161

CM\$ +378

nome completo: Terra-Linda Moxie ET TL NAAB: 799HO00130

matr.: US003280191172 nato: 14-11-2023 aAa:

Padre: Kings-Ransom DROPBOX (p.Highjump)

Madre: Terra-Linda PERFECT 11366 VG86

Nonna: Terra-Linda EXCALIBUR May VG88



► Figlio di Dropbox con madre Parfect, dalla famiglia della Sully Shottle May EX90!

► Toro completo con produzione +1038 lb, morfologia +2,87 PTAT e fitness!

latte tipo mammella arti sessato



PRODUZIONE	
latte	1038
grasso %	+0,05
grasso LB	56
proteine %	+0,05
proteine LB	47
caseina	BB A2/A2
figlie O	att % 81

FITNESS	
PL	1,0
SCS	2,77
CCR	-0,2
SCE	1,8

MORFOLOGIA	
PTAT	2,87
UDC	1,33
FLC	1,34

gLPI +3594

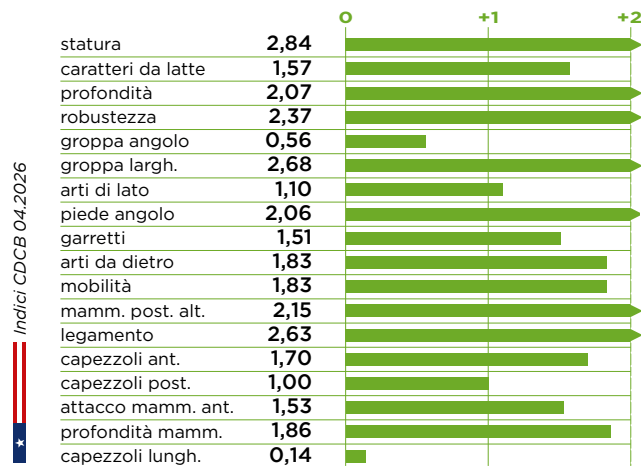

# SHOW TYPE OF *Excellence*



choose from 20 bulls  
over 12 on Conformation with  
**#GPLUS**

TORO	CONF	PTAT
LYNX	18	2,48
ENERGY	15	2,92
DETECTIVE	15	2,86
MAJOR	15	2,43
MEGA P RED	15	2,22
DRIVEN	14	3,26
TRITON PP	14	2,54
LIMITED P	14	2,31
LOYALL	14	1,04
LEGEND	13	2,76
MACHINE	13	2,59
SALUTE	13	2,48
DRAGON	13	2,19
DIVIDEND	13	2,18
SALARY PP RC	13	1,94
PRIVATE JET	13	1,85
LOGIC PP	13	1,83
HAVEADREAM	12	2,84
APPROVED	12	2,25
MALBEC	12	2,02



# HURRICANE



nome completo: Duckett Hurricane ET TL

NAAB: 799HO00127

matricola: US003277629443

nato il: 12-10-2023

aAa: 126345

**Padre:** Welcome HUHON (p.Moonshiner)

**Madre:** Duckett PERFECT Hallie VG87

**Nonna:** S-S-I DOC Have Not EX96

gTPI +3220



CM\$ +535



Hurricane



G PLUS

gplus



latte



proteina



tipo



robot

► Figlio di Huhon +3220 gTPI sulla madre di tori Duckett Perfect Hallie VG87!

► Nipote della famosissima S-S-I Doc Have Not EX96!

► Toro completo con elevata produzione, ottima morfologia e K-BB A2/A2!

## PRODUZIONE

latte	1471
grasso %	+0,03
grasso LB	68
proteine %	+0,02
proteine LB	54
caseina	BB A2/A2
figlie 0	att % 82

## MORFOLOGIA

PTAT	1,91
UDC	1,12
FLC	0,91

## FITNESS

PL	1,5
SCS	3,00
CCR	0,9
SCE	1,4

Indici CDCB 04.2026

		0	+1	+2
statura	2,18	[Bar chart showing value 2.18]		
robustezza	1,25	[Bar chart showing value 1.25]		
profondità	1,61	[Bar chart showing value 1.61]		
caratteri da latte	2,05	[Bar chart showing value 2.05]		
groppe angolo	-0,10	[Bar chart showing value -0.10]		
groppe largh.	2,83	[Bar chart showing value 2.83]		
arti di lato	1,43	[Bar chart showing value 1.43]		
pie di angolo	1,15	[Bar chart showing value 1.15]		
garretti	0,76	[Bar chart showing value 0.76]		
arti da dietro	1,4	[Bar chart showing value 1.4]		
mobilità	1,21	[Bar chart showing value 1.21]		
mamm. post. alt.	1,57	[Bar chart showing value 1.57]		
legamento	2,10	[Bar chart showing value 2.10]		
capezzoli ant.	1,76	[Bar chart showing value 1.76]		
capezzoli post.	1,24	[Bar chart showing value 1.24]		
attacco mamm. ant.	0,93	[Bar chart showing value 0.93]		
profondità mamm.	1,67	[Bar chart showing value 1.67]		
capezzoli lungh.	-0,40	[Bar chart showing value -0.40]		

gLPI +3582



# MANORO



**GGI-SPERMEX**  
Genetics made in Germany

nome completo: GRI Manoro ET TL

NAAB: n.d.

matricola: DE001307162155

nato il: 27-05-2024

aAa: 351426

Padre: MILO (p.Migel)

Madre: GRI FELLANI Mysina GP83

Nonna: EIT CROWN Mysina VG85



gPFT +4984



IES € +914



ICS-PR € +650



G PLUS

gplus



robot



latte



mammella



arti



► Toro strepitoso con pedigree alternativo: Milo x Fellani x VH Crown!

► Combinazione unica di elevata produzione +2244 Kg Latte ed ottima morfologia +1,89 Arti!



RZhealth	RZudderfit	RZhoof	DDcontrol	RZrepro	RZmetabol	RZcalf
115	104	113	118	107	109	104

PRODUZIONE	
latte	2244
grasso %	-0,22
grasso KG	58
proteine %	+0,01
proteine KG	77
caseina	AB A2/A2
IQC	98
figlie 0	att % 75

RZ€ +2276 att.87%

gRZG +147 att.86%

MORFOLOGIA	
tipo	1,15
mammella	1,52
arti e piedi	1,89

FITNESS	
longevità	106
cellule	101
fertilità	102
parto	103
IMA (Robot)	110
HST	98
tolleranza al caldo	

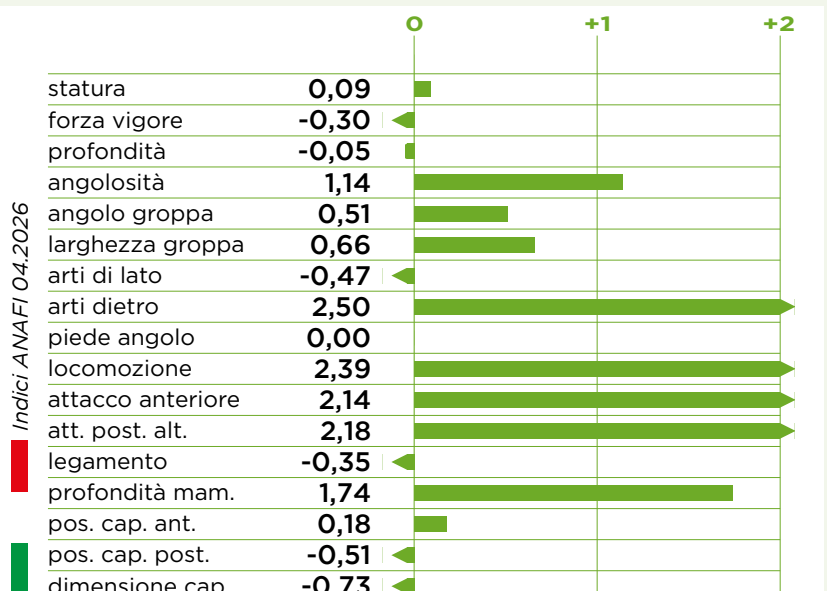

# GP-NEXI



nome completo: GPlus SL GP-Nexi ET TL

NAAB: 608HO00051

matricola: DE001504745722

nato il: 26-10-2021

aAa:

Padre: Peak NEXUS (p.Cabot)

Madre: SL RAFTING Aisha GP84

Nonna: SL ADAGIO P Ailany GP84

gPFT +4913

IES € +881

ICS-PR € +604

GP-Nexi



robot



latte



mammella



arti



Heifer Plus

► Figlio di Nexus al top per gPFT e gRZG dalla famiglia KHW Goldwyn Aiko!

► Toro completo con molto latte, titoli positivi, morfologia e tanto fitness!



RZhealth	RZudderfit	RZhoof	DDcontrol	RZrepro	RZmetabol	RZcalf
105	93	111	108	109	105	96

PRODUZIONE	
latte	1862
grasso %	+0,13
grasso KG	80
proteine %	+0,09
proteine KG	67
caseina	AB A2/A2
IQC	103
figlie 0	att % 75

RZ€ +1918 att.88%

gRZG +140 att.87%

MORFOLOGIA	
tipo	1,07
mammella	1,85
arti e piedi	1,91

FITNESS	
longevità	106
cellule	102
fertilità	102
parto	105
IMA (Robot)	107
HST	106
tolleranza al caldo	

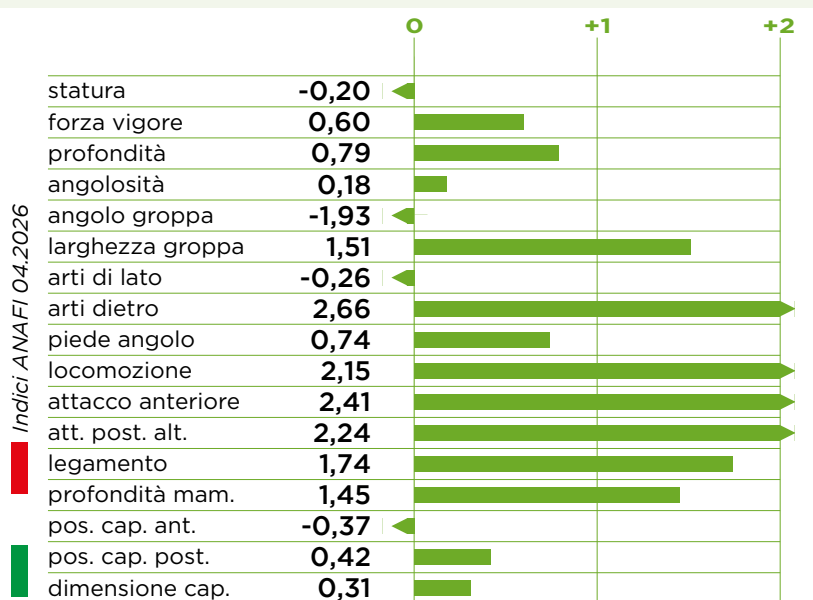

# NEVER AGAIN



nome completo: TTM Never Again TV TL TY

NAAB: 288HO00336

matricola: US003271298208

nato il: 08-02-2023

aAa: 234156

**Padre:** Wet MAVERICK (p.Gameday)

**Madre:** Ernest-Anthony PERFECT Not Yet EX90

**Nonna:** S-S-I DOC Have Not EX92

gTPI +3188



CM\$ +433



Never Again



G PLUS

gplus



latte



tipo



robot



sessato

- Il toro che la razza Holstein stava aspettando con 12 generazioni VG o EX!
- Dalla sorella piena della famosissima S-S-I Doc Have Not EX96!
- Combinazione unica di elevata produzione, ottima morfologia con +3188 gTPI!

PRODUZIONE	
latte	1532
grasso %	+0,11
grasso LB	94
proteine %	+0,01
proteine LB	54
caseina	AB A1/A2
figlie 0	att % 80

MORFOLOGIA	
PTAT	2,80
UDC	1,53
FLC	1,23

FITNESS	
PL	-0,3
SCS	3,03
CCR	-2,7
SCE	2,0

		0	+1	+2
statura	2,96	[Bar chart showing value 2.96]		
robustezza	2,59	[Bar chart showing value 2.59]		
profondità	2,51	[Bar chart showing value 2.51]		
caratteri da latte	1,63	[Bar chart showing value 1.63]		
groppa angolo	-0,28	[Bar chart showing value -0.28]		
groppa largh.	2,79	[Bar chart showing value 2.79]		
arti di lato	-0,03	[Bar chart showing value -0.03]		
piede angolo	2,37	[Bar chart showing value 2.37]		
garretti	2,00	[Bar chart showing value 2.00]		
arti da dietro	1,57	[Bar chart showing value 1.57]		
mobilità	2,23	[Bar chart showing value 2.23]		
mamm. post. alt.	2,61	[Bar chart showing value 2.61]		
legamento	3,05	[Bar chart showing value 3.05]		
capezzoli ant.	1,33	[Bar chart showing value 1.33]		
capezzoli post.	1,47	[Bar chart showing value 1.47]		
attacco mamm. ant.	0,52	[Bar chart showing value 0.52]		
profondità mamm.	1,05	[Bar chart showing value 1.05]		
capezzoli lungh.	1,61	[Bar chart showing value 1.61]		

Indici CDCB 04.2026

gLPI +3519



# NO DEAL



nome completo: Genosource No Deal ET CF TV TL TY NAAB: 288HO00338

matricola: US003269893796 nato il: 22-08-2023 aAa: 243165

Padre: Mr Ernestanthony HAVENOFEAR (p.Lambda)

Madre: Genosource DUBAI Desire

Nonna: Genosource CAPTAIN 48961 GP82

gTPI +3132



CM\$ +450



No Deal

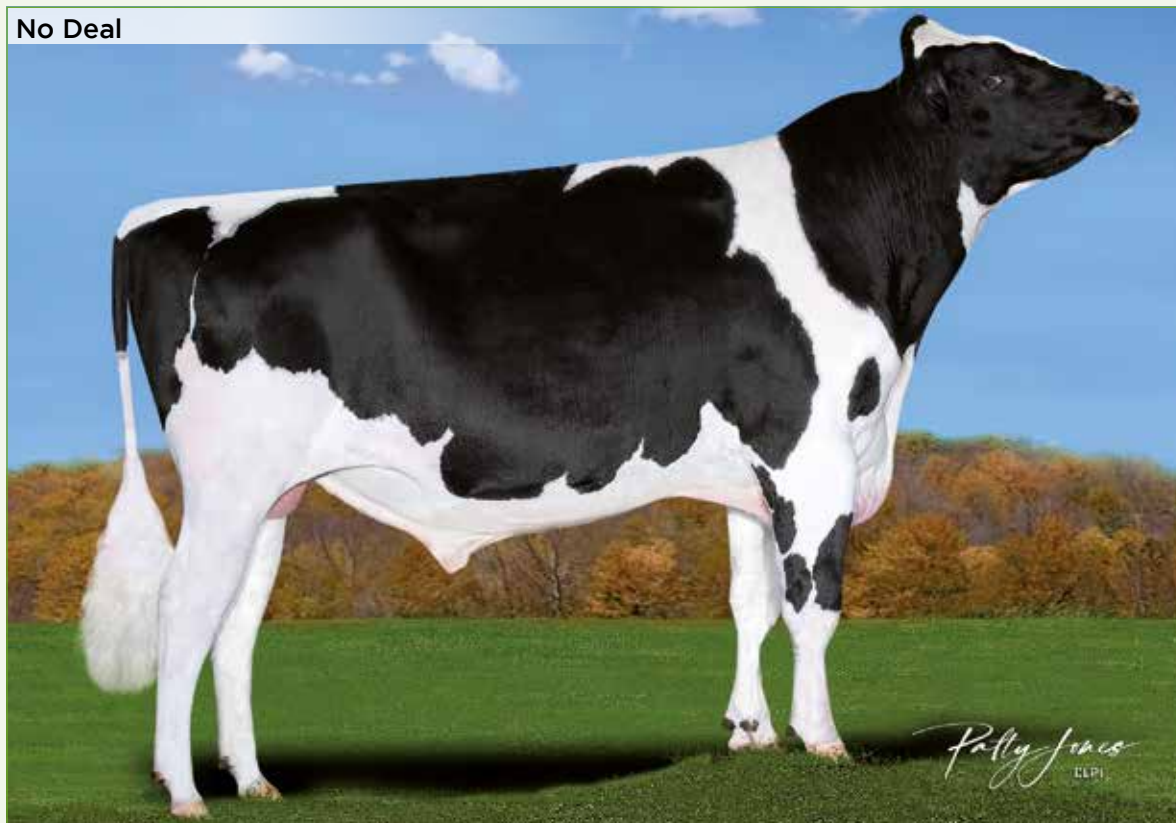

G PLUS

gplus



tipo



mammella



robot



sessato

► Figlio di Havenofear proveniente dalla popolare Genosource Dreaming Big EX91

► Toro completo con produzione, 4B, tipo e tratti Fitness!

► Riproduttore magnifico con inserzione anteriore della mammella con +3,06!

PRODUZIONE	
latte	832
grasso %	+0,02
grasso LB	39
proteine %	+0,05
proteine LB	40
caseina	BB A2/A2
figlie	0 att % 82

MORFOLOGIA	
PTAT	2,27
UDC	2,25
FLC	0,50

FITNESS	
PL	2,7
SCS	2,94
CCR	0,8
SCE	1,4

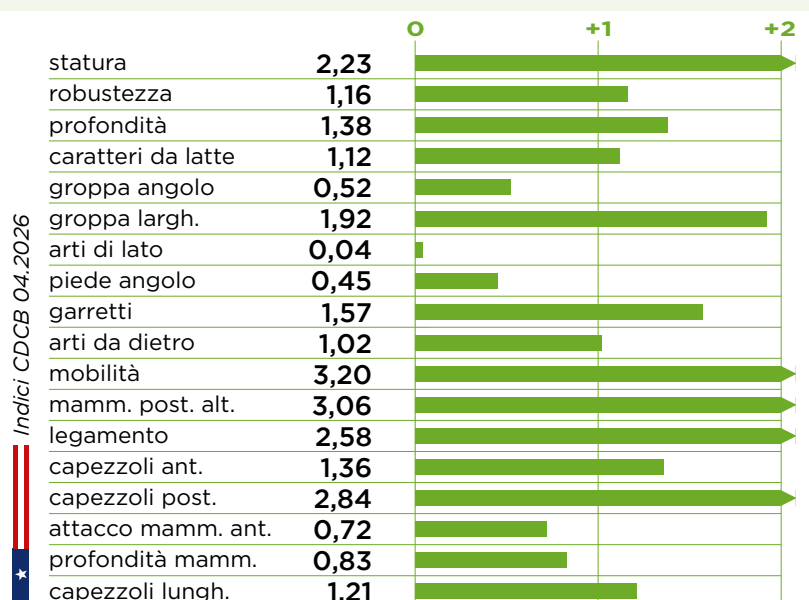

gLPI +3660



# GP-OAKLAND



nome completo: GPlus HFP GP-Oakland ET TL

NAAB: 608HO00078

matricola: DE000543016746

nato il: 09-10-2024

aAa: 243165

**Padre:** Ladys-Manor OWEN (p.Holysmokes)

**Madre:** HFP CAPTAIN Kim

**Nonna:** HFP CROWN Kimba

gPFT +5259

IES € +1073

ICS-PR € +988

GP-Oakland



sms

G PLUS

gplus



proteina



mammella



robot

- ▶ Toro eccezionale al vertice in Italia con +5259 gPFT e +3094 gTPI!
- ▶ Figlio di Owen con madre Captain dalla Wil Superhero Kira!
- ▶ Toro completo K-AB e A2/A2 con +189 kg di materia utile, buone mammelle ed elevati tratti fitness!

## PRODUZIONE

latte	1095
grasso %	+0,61
grasso KG	108
proteine %	+0,36
proteine KG	81
caseina	AB A2/A2
IQC	108
figlie	0
att %	75

## MORFOLOGIA

tipo	0,44
mammella	1,34
arti e piedi	0,03

## FITNESS

longevità	110
cellule	106
fertilità	101
parto	104
IMA (Robot)	104
HST	104
tolleranza al caldo	

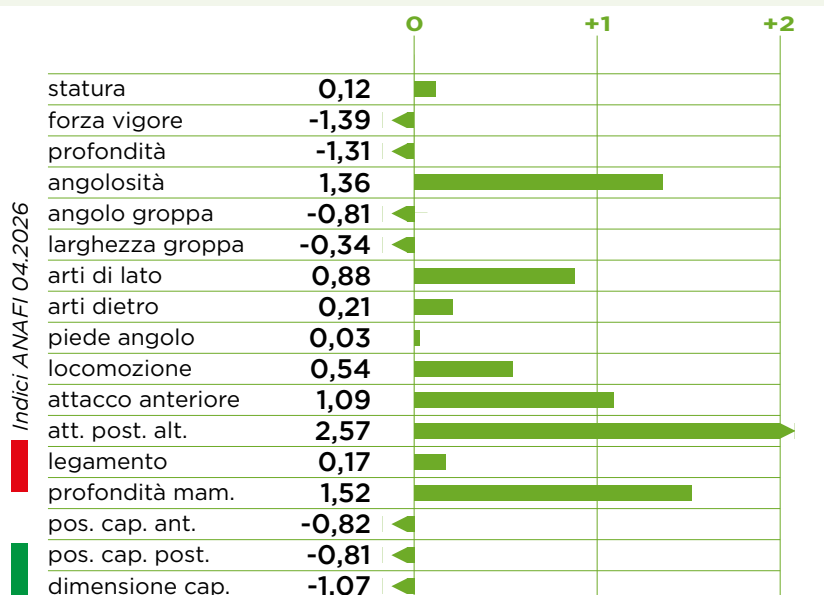

gTPI +3094



# PERPETUAL



gTPI +3135

CM\$ +503

nome completo: Adaway Perpetual ET TV TL TY NAAB: 288HO00325

matr.: US003267672568 nato: 01-05-2023 aAa: 243615

Padre: Sandy-Valley ESQUIRE (p.Taos)

Madre: Adaway AHEAD 2944 VG86

Nonna: Adaway RIVETING 2391 GP82

► Figlio di Esquire K-BB +3135 gTPI con ottimi tratti fitness dalla famiglia dell'azienda Adaway!

► Toro con buona produzione, titoli positivi e tipo corretto +1,81 PTAT!

gplus 
 tipo 
 fertilità 
 robot 
 sessato



PRODUZIONE	
latte	1173
grasso %	-0,01
grasso LB	47
proteine %	+0,05
proteine LB	51
caseina	BB A1/A2
figlie	0
att %	82

FITNESS	
PL	3,2
SCS	2,86
CCR	0,4
SCE	1,8

MORFOLOGIA	
PTAT	1,81
UDC	0,80
FLC	1,18

gLPI +3607

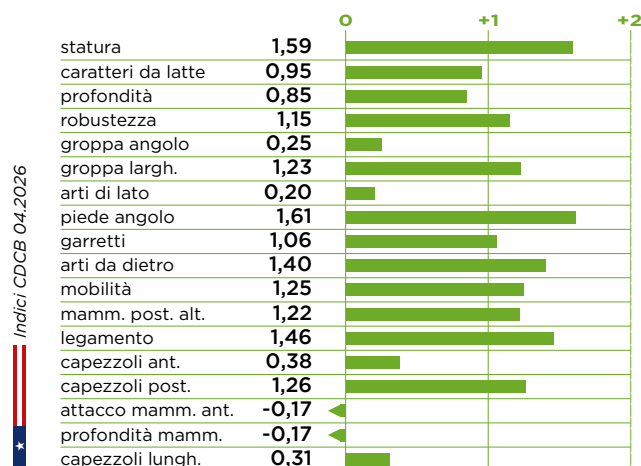

# GP-REEL



gPFT +4986

IES € +864

ICS-PR € 799

nome completo: GPlus GP-Reel ET TV TL TY NAAB: 608HO00072

matr.: DE000365990970 nato: 21-04-2024 aAa:

Padre: REAL SYN (p.Rover)

Madre: PELLEGRINO Lotusblume

Nonna: CHILTON Lametta VG86

► Figlio di Real Syn con madre Pellegrino alto su tre basi + 4986 gPFT, + 2414 RZ€ e +3045 gTPI!

► Toro completo per mammelle strepitose ed adatte ai robot con elevati tratti fitness +125 RZhealth!

sms 
 mammella 
 robot 
 Rzhealth 
 Heifer Plus



PRODUZIONE	
latte	1157
grasso %	+0,19
grasso KG	62
proteine %	+0,09
proteine KG	49
caseina	AA A1/A2
figlie	0
att %	75

FITNESS	
longevità	111
cellule	108
fertilità	109
parto	103
IMA (Robot)	108
HST tolleranza al caldo	106

MORFOLOGIA	
tipo	1,42
mammella	2,70
arti e piedi	0,83

gRZG +152 att.86%

gTPI +3045

RZheal.	RZudd.	RZhoof	DDcont.	RZrep.	RZmet.	RZcalf
125	118	117	119	109	104	107

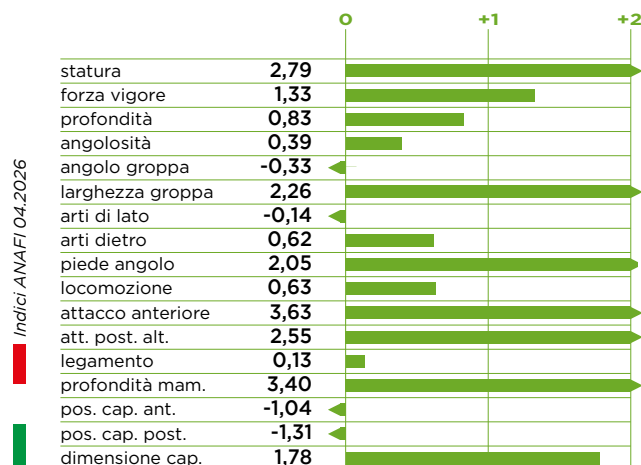

# GP-RETEGUI



nome completo: Gegania GPlus GP-Retegui ET TL NAAB: 608HO00079

matricola: IT028990575826 nato il: 04-11-2024 aAa: 243615

Padre: Fantasy GPlus IMJP ROME (p.Regulus)

Madre: Gegania HOLYSMOKES Elettra VG86

Nonna: Serra Farm MIXER Extra VG89

gPFT +4874



IES € +972



ICS-PR € +781



Gegania Holysmokes Elettra VG86



sms



gplus



mammella



longevità



robot

- ▶ Novità strepitosa K-AB e A2/A2 da una nuova famiglia di vacche italiane con +4874 gPFT e +3052 gTPI!
- ▶ Precoce figlio di Rome con madre Holysmokes VG86 e diverse generazioni VG!



RZhealth	RZudderfit	RZhoof	DDcontrol	RZrepro	RZmetabol	RZcalf
106	103	98	84	106	105	108

PRODUZIONE	
latte	1312
grasso %	+0,51
grasso KG	104
proteine %	+0,17
proteine KG	60
caseina	AB A2/A2
IQC	106
figlie 0	att % 75

MORFOLOGIA	
tipo	0,84
mammella	1,70
arti e piedi	0,47

FITNESS	
longevità	114
cellule	103
fertilità	104
parto	103
IMA (Robot)	105
HST	106
tolleranza al caldo	

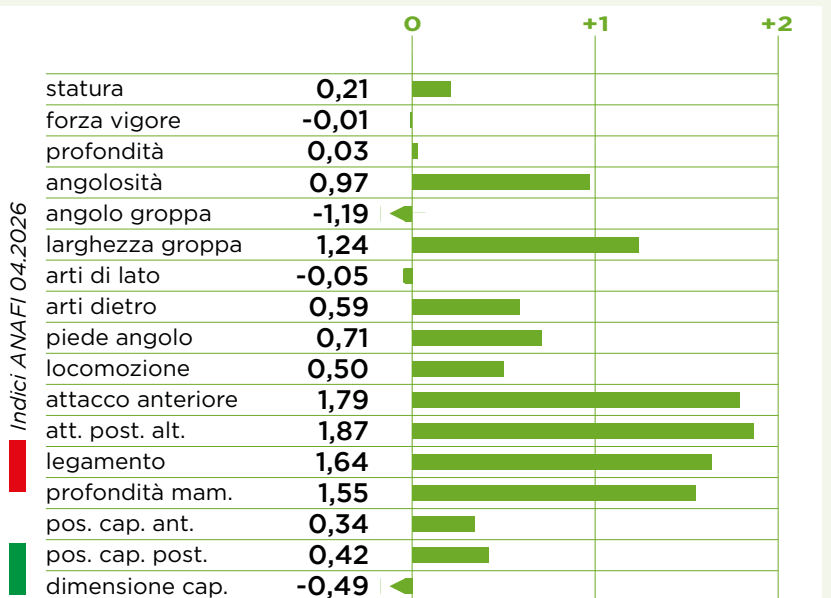

gTPI +3052

# GP-RODMAN



nome completo: GPlus AZF GP-Rodman TV TL TY NAAB: 608HO00057

matricola: DE001406707141 nato il: 02-08-2022 aAa: 234165

**Padre:** Winstar REGULUS (p.Zazzle)

**Madre:** AZF COPYRIGHT Skyla

**Nonna:** SKYWALKER Skybevy

gPFT +4764

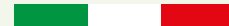

IES € +763

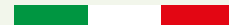

ICS-PR € +509



GP-Rodman



gplus



latte



robot



Heifer Plus



sessato

► Figlio di Regulus al top per gPFT, gTPI e RZ€ dalla Rudy Missy EX92!

► Tantissimo latte, materia utile ed ottima morfologia!



RZhealth	RZudderfit	RZhoof	DDcontrol	RZrepro	RZmetabol	RZcalf
101	92	102	103	109	106	115

PRODUZIONE	
latte	1966
grasso %	+0,34
grasso KG	106
proteine %	+0,12
proteine KG	77
caseina	BB A2/A2
IQC	103
figlie	0 att % 75

MORFOLOGIA	
tipo	0,92
mammella	1,00
arti e piedi	-0,21

FITNESS	
longevità	103
cellule	100
fertilità	99
parto	100
IMA (Robot)	102
HST	95
tolleranza al caldo	

gTPI +3046

RZ€ +2528 att.88%

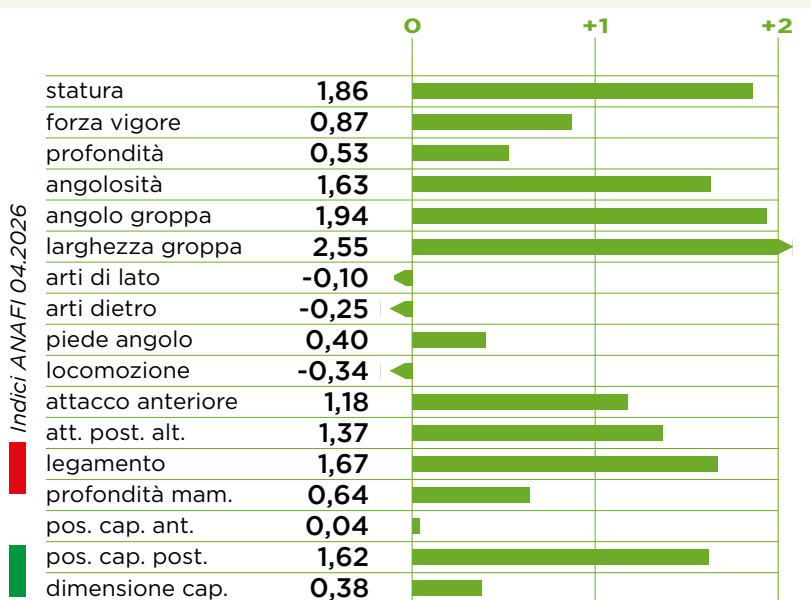

# LA STRADA DEL SUCCESSO

AFFIDATI AL NOSTRO PROGRAMMA DI SELEZIONE  
COSTRUIAMO INSIEME SOLIDE COLLABORAZIONI  
PER RAGGIUNGERE IMPORTANTI RISULTATI

## GHEZZI GPLUS GLADIUS WHITLEY VG86

1° Latt 305 gg: 11.436 Kg Latte;  
4,38% Grasso; 3,62% Proteina  
madre di GP-ROGLIC

## GPLUS NH GLADIUS MONCLEUR VG87

2° Latt 305 gg: 14.497 Kg Latte;  
4,72% Grasso; 3,59% Proteina  
madre di GP-ASTRONAUT

## GHEZZI GPLUS PALMER WILANKA VG87

2° Latt 305 gg: 12.668 Kg Latte;  
3,99% Grasso; 3,24% Proteina  
madre di GP-RODRI



# GP-ROGLIC



nome completo: Ghezzi GPlus GP-Roglic TL NAAB: 608HO00075

matricola: IT097990082671 nato il: 14-07-2024 aAa:

**Padre:** GPlus AZF GP-RODMAN (p.Regulus)

**Madre:** Ghezzi GPlus GLADIUS Whitley VG86

**Nonna:** GPlus RIVETING Rosita GP81

gPFT +4935



IES € +914



ICS-PR € +618

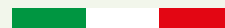

Ghezzi GPlus Gladius Whitley VG86 - Produzione: 11.436 Kg (1<sup>o</sup>lattazione)



sms



gplus



latte



longevità



robot

► Ultimissima novità dal Programma Embrioni GPlus: figlio di GP-Rodman con madre Gladius VG86!

► Si distingue per l'altissima produzione +2419 kg di latte con +178 kg di materia utile!!



RZhealth	RZudderfit	RZhoof	DDcontrol	RZrepro	RZmetabol	RZcalf
105	100	99	95	105	108	117

PRODUZIONE	
latte	2419
grasso %	+0,05
grasso KG	87
proteine %	+0,11
proteine KG	91
caseina	AB A2/A2
IQC	106
figlie	0 att % 75

MORFOLOGIA	
tipo	0,20
mammella	0,44
arti e piedi	-0,78

FITNESS	
longevità	104
cellule	98
fertilità	100
parto	100
IMA (Robot)	99
HST	94
tolleranza al caldo	

gTPI +2997



RZ€ +2526 att.87%



		0	+1	+2
statura	1,39	[Bar chart showing value 1.39]		
forza vigore	-0,09	[Bar chart showing value -0.09]		
profondità	-0,29	[Bar chart showing value -0.29]		
angolosità	0,70	[Bar chart showing value 0.70]		
angolo groppa	1,53	[Bar chart showing value 1.53]		
larghezza groppa	0,67	[Bar chart showing value 0.67]		
arti di lato	-1,39	[Bar chart showing value -1.39]		
arti dietro	-0,88	[Bar chart showing value -0.88]		
piede angolo	0,30	[Bar chart showing value 0.30]		
locomozione	-1,36	[Bar chart showing value -1.36]		
attacco anteriore	0,43	[Bar chart showing value 0.43]		
att. post. alt.	0,64	[Bar chart showing value 0.64]		
legamento	0,98	[Bar chart showing value 0.98]		
profondità mam.	0,52	[Bar chart showing value 0.52]		
pos. cap. ant.	-0,68	[Bar chart showing value -0.68]		
pos. cap. post.	0,51	[Bar chart showing value 0.51]		
dimensione cap.	0,54	[Bar chart showing value 0.54]		

Indici ANAFI 04.2026

# GP-RODRI



nome completo: Ghezzi GPlus GP-Rodri TL NAAB: 608HO00077

matricola: IT097990082705 nato il: 27-09-2024 aAa:

**Padre:** GPlus AZF GP-RODMAN (p.Regulus)

**Madre:** Ghezzi GPlus PALMER Wilanka VG87

**Nonna:** Guthi GPlus FEDORA Mala EX91

gPFT +5127

IES € +1005

ICS-PR € +1041



sms



latte



proteina



robot



sessato

Ghezzi GPlus Palmer Wilanka VG87 - Produzione: 12.668 Kg (2°lattazione)



- ▶ Novità interessante dal Programma Embrioni GPlus: figlio di GP-Rodman da Guthi GPlus Fedora Mala EX91!
- ▶ Ottima combinazione di produzione +1782 Kg di latte, mammella +1,57 ed ideale per robot!



RZhealth	RZudderfit	RZhoof	DDcontrol	RZrepro	RZmetabol	RZcalf
118	110	104	103	108	113	101

PRODUZIONE	
latte	1782
grasso %	+0,20
grasso KG	88
proteine %	+0,13
proteine KG	75
caseina	BB A2/A2
IQC	105
figlie 0	att % 75

MORFOLOGIA	
tipo	0,63
mammella	1,57
arti e piedi	-0,02

FITNESS	
longevità	107
cellule	111
fertilità	103
parto	97
IMA (Robot)	105
HST	100
tolleranza al caldo	

gTPI +3041



RZ€ +2154 att.87%

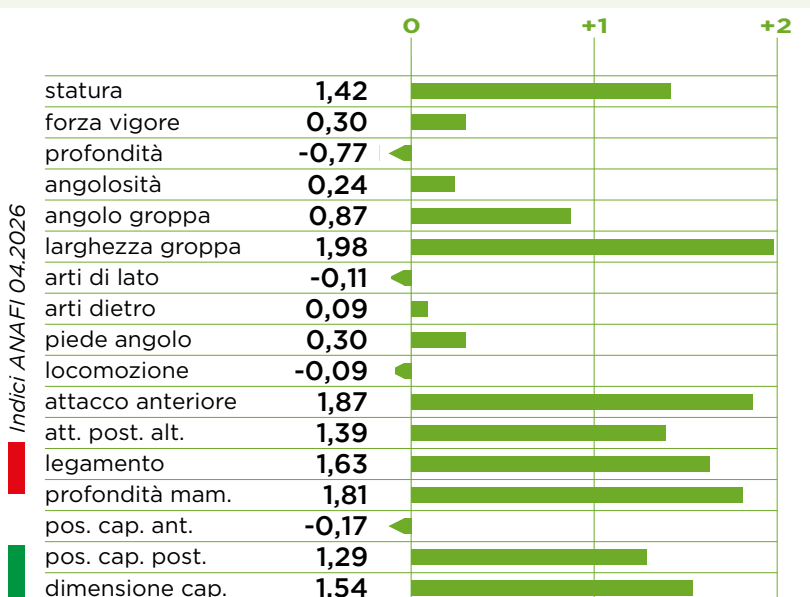

# VIVALDI



gPFT +5160

IES € +1075

ICS-PR € +1133

nome completo: Vivaldi TL NAAB: n.d.

matr.: NL000645039889 nato: 31-05-2024 aAa: 243615

Padre: Progenesis VIVIFY (p.Royalflush)

Madre: MONTEVERDI Champoo

Nonna: COPYRIGHT Chalice

▶ Novità eccezionale dalla famiglia della Larcrest Chenile: figlio di Vivify K-BB A2/A2 con +5160 gPFT!

▶ Toro completo con ottima produzione +1663 Kg Latte, elevata morfologia ed alti tratti fitness!

sms gplus arti robot sessato



PRODUZIONE	
latte	1663
grasso %	+0,30
grasso KG	98
proteine %	+0,08
proteine KG	66
caseina	BB A2/A2
figlie	0
att %	75

FITNESS	
longevità	114
cellule	109
fertilità	106
parto	106
IMA (Robot)	109
HST tolleranza al caldo	106

MORFOLOGIA	
tipo	1,56
mammella	1,95
arti e piedi	2,29
RZ€	+2656 att.87%
gRZG	+149 att.86%

RZheal.	RZudd.	RZhoof	DDcont.	RZrep.	RZmet.	RZcalf
112	100	109	106	110	109	111

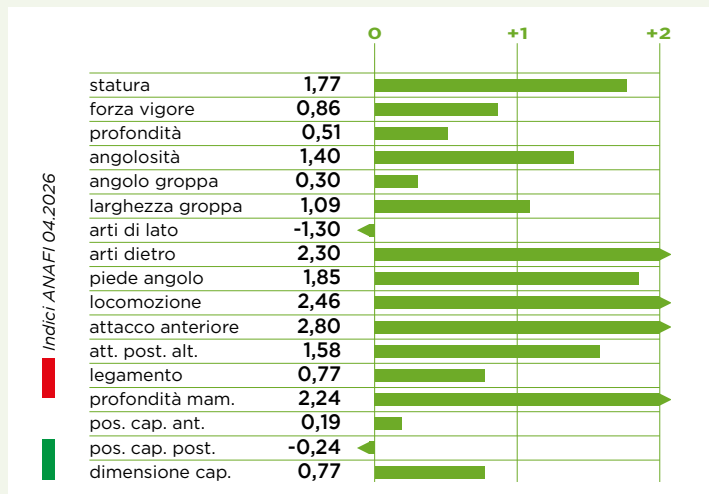

# YATES



gTPI +3056

CM\$ +420

nome completo: Stgen Yates ET TV TL TY NAAB: 288HO00332

matr.: US003252542466 nato: 02-08-2023 aAa: 243615

Padre: Siemers ROZTAC (p.Zasberilla)

Madre: AOT REVELATION Happiness GP83

Nonna: AOT SEAGLASS Happy VG86

▶ Toro K-BB e A2/A2 interessante figlio di Roztac con madre Revelation dalla famiglia Habitan!

▶ Ottima combinazione di produzione +1516 Lb latte e di morfologia +1,97 PTAT!

latte tipo mammella robot sessato

PRODUZIONE	
latte	1516
grasso %	-0,02
grasso LB	56
proteine %	-0,01
proteine LB	48
caseina	BB A2/A2
figlie	0
att %	82

FITNESS	
PL	-0,1
SCS	2,84
CCR	-2,4
SCE	1,5

MORFOLOGIA	
PTAT	1,97
UDC	1,97
FLC	0,36

gLPI +3501

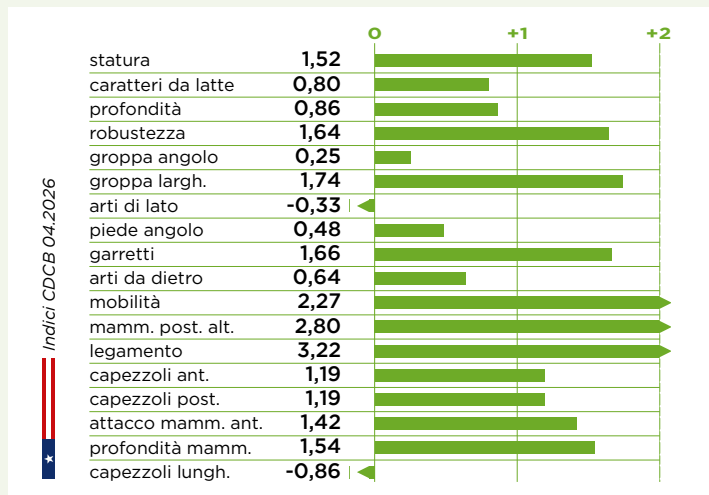
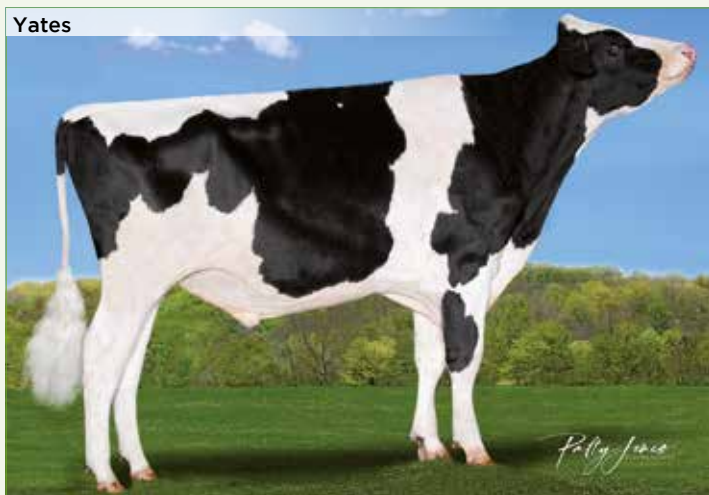

# KUHVISION<sup>®</sup>

## ITALIA

### 66 TESTIMONIALS

#### AZ. AGR. PANERO FABRIZIO San Vittore di Fossano (CN)

La collaborazione con GPlus (allora GGI-Italia) e il Dott. Francesco Giudicatti è cominciata 18 anni fa con il servizio di piano di accoppiamento Glo-Bap e la valutazione degli animali.

Il passaggio alla genotipizzazione con KUHVISION è stato quindi quasi immediato grazie alla fiducia maturata nel tempo e alla condivisione del loro metodo di lavoro devo dire molto concreto. Nove anni fa siamo stati quindi la prima azienda del programma Kuhvision Italia in Piemonte e la seconda a livello nazionale.

Seguendo l'indice economico RZE costruito su Kg di materia utile (dove la Proteina ha il peso più importante), longevità e resistenza alle malattie abbiamo oggi ottenuto importanti risultati sotto tutti i punti di vista: morfologia, produzione e salute.

Abbiamo inoltre da sempre un occhio di riguardo per il gene Polled (assenza delle corna) e stiamo cercando di aumentare la frequenza di questo gene nella mandria, oggi il 40% dei nostri animali sono Polled.

Circa tre anni fa è avvenuto un cambiamento importante per la nostra azienda con l'introduzione dei robot di mungitura e posso confermare che grazie al lavoro svolto di selezione genetica prima e genomica poi siamo arrivati pronti all'appuntamento, con animali adatti a questo tipo di mungitura. Non abbiamo dovuto quindi affrontare costi per la vendita/sostituzione di animali o per perdite di tempo fastidiose e onerose.

Grazie alla strategia di fecondazione definita con GPlus oggi valorizziamo al massimo le femmine più alte a indice (seme sessato) e cerchiamo di non avere progenie dagli animali più bassi (seme da carne). Sempre con loro stiamo anche attivando un programma di collaborazione per cercare di ottenere qualcosa in più in termini di selezione.

Consiglio vivamente il sistema KUHVISION per la sua alta affidabilità e completezza.

#### AZ. AGR. PIZZOCCHERO F.LLI Caravaggio (BG)

Ricordo poco dopo l'arrivo della genomica di aver letto delle informazioni sui numerosi vantaggi che questo strumento portava con sé e tra questi soprattutto l'importante accelerazione in termini di progresso genetico della mandria.

A seguito di attenta valutazione, ho scelto il sistema di genotipizzazione KUHVISION per la maggiore attendibilità del dato e perché includendo anche tutti gli indici di resistenza alle malattie mi sembrava il più completo.

Altro punto a favore è la possibilità di avere incluso nel servizio anche il genotipo italiano che aiuta ad avere innanzitutto un confronto e poi più opportunità di lavoro con i Centri di FA.

Oggi a distanza di sei anni posso affermare senza dubbio di avere animali sempre più omogenei, produttivi e sani. Nei primi 100 animali da zero a tre anni per kg di proteina della provincia di Bergamo 18 animali sono della mia azienda e questo è un risultato che mi riempie di soddisfazione.

Inoltre, grazie a KUHVISION è stato possibile individuare e valorizzare un animale con un indice decisamente superiore alle contemporanee da cui siamo riusciti anche a vendere embrioni in Germania.

Utilizzo l'indice economico RZE come obiettivo di selezione e analizzando il software di gestione dei genotipi Netrindgenom è evidente il deciso miglioramento in tutti i grafici dell'evoluzione dei diversi caratteri posti in selezione. Ho ottimizzato grazie a questo anche l'utilizzo del seme destinando il seme sessato agli animali più alti a indice e non riproducendo (seme da carne) gli animali più bassi.

I risultati ottenuti parlano chiaro ed oggi penso che un'azienda da latte che vuole ottenere importanti risultati non possa più fare a meno di considerare questo strumento a supporto della selezione della mandria.

## RISULTATI DELLA GENOTIPIZZAZIONE



**13%**  
DI PRODUZIONE  
IN PIÙ  
NELLE AZIENDE  
CHE GENOTIPIZZANO

Confronto incremento della produzione

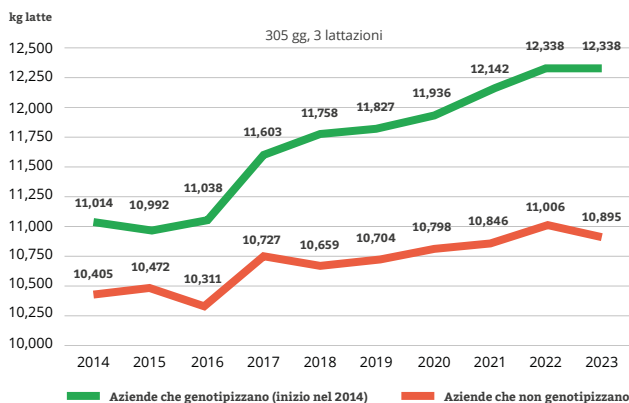

# POLLED PLUS

IL FUTURO DEL POLLED È GIÀ ARRIVATO!

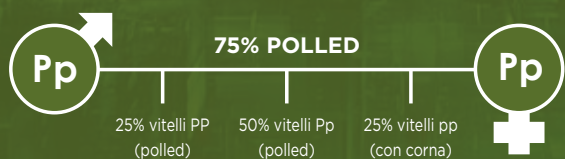

POLLED E ALTO VALORE GENETICO

AI MASSIMI LIVELLI

3 gemelle di GP-DMAX P RF nate in Germania



# GP-DMAX P RF



nome completo: GPlus GGA GP-Dmax P RF ET TL      NAAB: 608HO00069

matricola: DE000365613790      nato il: 05-08-2023      aAa: 423615

**Padre:** HRH DRAGON P (p.Dynamic P)

**Madre:** GGA GLADIUS Janne VG85

**Nonna:** GGA EXPANSION Jolien GP84

gPFT +4910



IES € +891



ICS-PR € +700



SMS



robot



latte



mammella



sessato



► Ecco il toro che stavi aspettando: un fantastico figlio di Dragon Polled e RF +4910 gPFT!

► Combina Kg di Latte +2132 kg e +68 kg di proteina e ideale per robot!



RZhealth	RZudderfit	RZhoof	DDcontrol	RZrepro	RZmetabol	RZcalf
114	106	108	105	110	105	95

PRODUZIONE	
latte	2132
grasso %	-0,24
grasso KG	55
proteine %	-0,03
proteine KG	68
caseina	AB A2/A2
IQC	104
figlie	0 att % 75

RZ€ +1840 att.87%



gRZG +136 att.86%



MORFOLOGIA	
tipo	0,82
mammella	1,43
arti e piedi	1,21

FITNESS	
longevità	109
cellule	103
fertilità	103
parto	105
IMA (Robot)	107
HST	102
tolleranza al caldo	

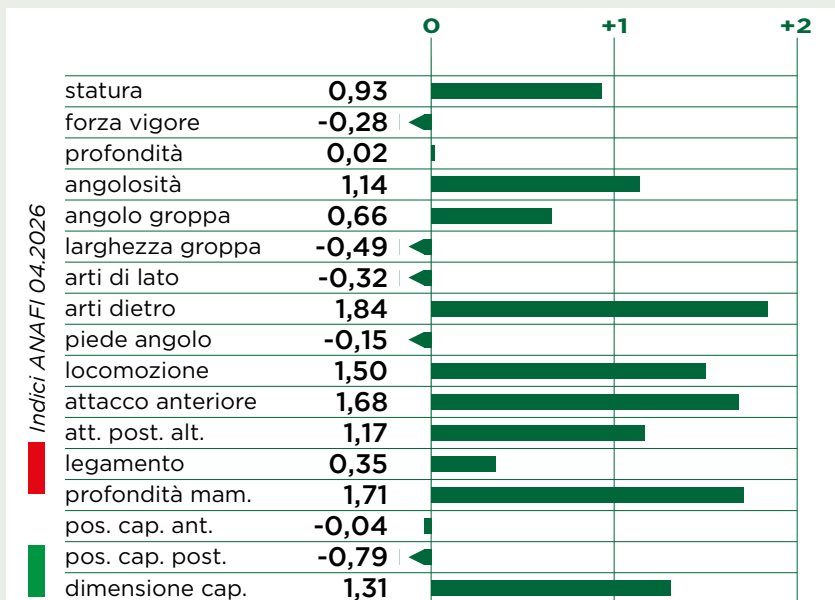

# BENETT P RF



nome completo: Benett P RF ET TL NAAB: n.d.

matr.: DE001306921562 nato: 12-06-2023 aAa: 342516

Padre: ZZ BENCH (p.Bennie)

Madre: STAR P Swantje GP84

Nonna: MYH GYWER Svea GP84

► Toro Polled e RF, figlio di Bench dalla stessa famiglia di GP-Glorydays!

► Toro con elevata produzione, ottimi arti e piedi, altissima longevità e ideale per robot!

gplus 
 latte 
 arti 
 robot 
 Rzhealth



gPFT +4918 IES € +954 ICS-PR € +985

PRODUZIONE	
latte	1615
grasso %	-0,19
grasso KG	31
proteine %	+0,08
proteine KG	62
caseina	BB A1/A2
figlie	0
att %	75

FITNESS	
longevità	112
cellule	108
fertilità	106
parto	105
IMA (Robot)	109
HST	101
tolleranza al caldo	

MORFOLOGIA	
tipo	0,86
mammella	1,12
arti e piedi	2,52
RZ€	+1775 att.87%
gRZG	+143 att.86%

RZheal.	RZudd.	RZhoof	DDcont.	RZrep.	RZmet.	RZcalf
123	110	116	112	116	107	100

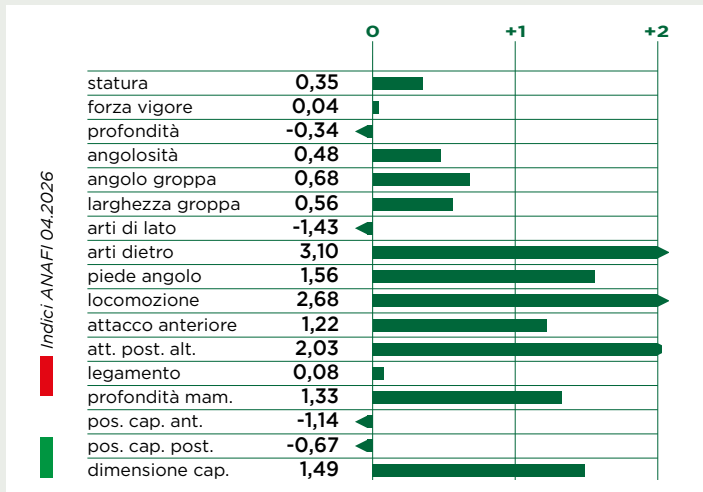

# GP-MITO P



nome completo: GPlus DED GP-Mito P ET TV TL TY NAAB: 608HO00073

matr.: DE001262724078 nato: 08-05-2024 aAa: 243165

Padre: MILO (p.Migel)

Madre: DED FOREMAN Talija P GP82

Nonna: DED SIMON P Taleka PP GP84

► Toro alternativo per le linee Polled: figlio di Milo con madre Foreman +4976 gPFT e +3024 gTPI!

► Toro completo con ottima produzione e Kg di proteina, elevati tratti fitness con +126 DDcontrol!

sms 
 gplus 
 arti 
 robot 
 Ddcontrol



gPFT +4976 IES € +1090 ICS-PR € +783

PRODUZIONE	
latte	1579
grasso %	+0,09
grasso KG	62
proteine %	+0,19
proteine KG	73
caseina	AA A1/A2
figlie	0
att %	75

FITNESS	
longevità	112
cellule	101
fertilità	106
parto	104
IMA (Robot)	109
HST	105
tolleranza al caldo	

MORFOLOGIA	
tipo	0,25
mammella	0,47
arti e piedi	0,86
RZ€	+2436 att.87%
gTPI	+3042

RZheal.	RZudd.	RZhoof	DDcont.	RZrep.	RZmet.	RZcalf
117	103	120	126	110	107	109

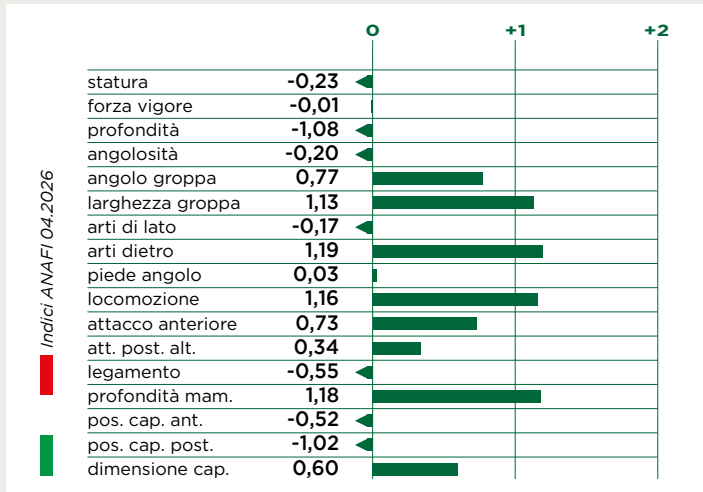

# FLY P



**GGI-SPERMEX**  
Genetics made in Germany

nome completo: FIS Fly P ET TL NAAB: 624HO09133

matricola: DE001505328543 nato il: 29-07-2024 aAa: 342516

**Padre:** Kings-Ransom FOREVER (p.Shine)

**Madre:** TTM ESKER PP Echelon P

**Nonna:** TTM BIG AL Electrify VG87



Fly P



gPFT +5353



IES € +1223



ICS-PR € +1399



sms



gplus



arti



robot



sessato

► #2 Toro genomico Estero Polled su base italiana +5353 gPFT dalla Ammon-Peachy Shauna!

► Novità unica ed outcross per le linee Polled: figlio di Forever K-BB A2/A2 con +3205 gTPI e +2758 RZ€!



RZhealth	RZudderfit	RZhoof	DDcontrol	RZrepro	RZmetabol	RZcalf
123	118	110	112	105	109	108

PRODUZIONE	
latte	1291
grasso %	+0,40
grasso KG	91
proteine %	+0,27
proteine KG	76
caseina	BB A2/A2
IQC	114
figlie	0 att % 75

MORFOLOGIA	
tipo	0,63
mammella	0,69
arti e piedi	0,97

FITNESS	
longevità	114
cellule	112
fertilità	104
parto	103
IMA (Robot)	99
HST	98
tolleranza al caldo	

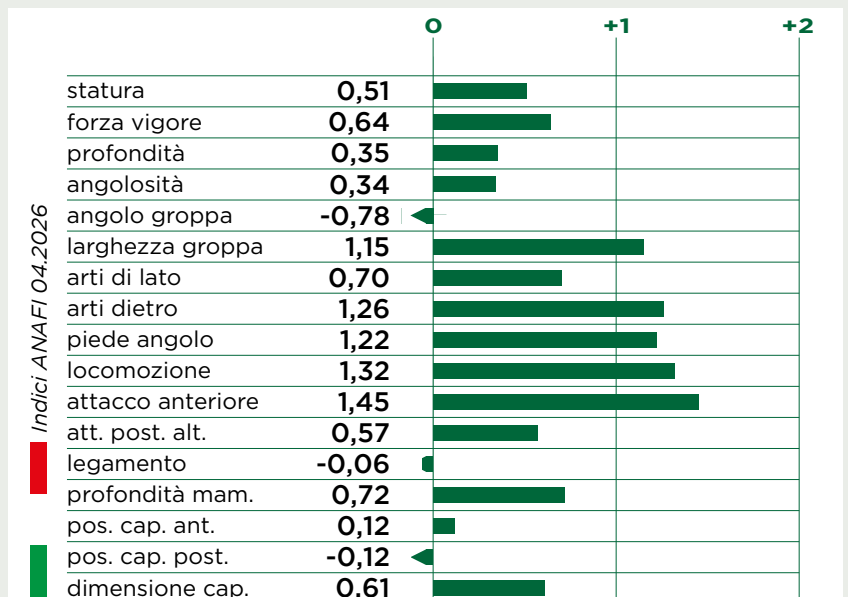

gTPI +3205



RZ€ +2758 att.87%



# GP-MEMORY PP RF



nome completo: GPlus GP-Memory PP RF ET TL

NAAB: 608HO00074

matricola: DE000365916880

nato il: 17-06-2024

aAa: 324156

**Padre:** MO PP RED (p.McDonald P Red)

**Madre:** PINBALL Imani VG86

**Nonna:** SOLITAIR P RED Imani P VG88

gPFT +4484



IES € +565



ICS-PR € +370



GP-Memory PP RF



sms



robot



mammella



arti



sessato

► Ecco il toro della nuova era Polled : un fantastico figlio di Mo Polled omozigote, RF, K-BB e A2/A2!

► Altissimo a morfologia con +1,70 Tipo, +2,72 Mammella e +3,48 Arti e Piedi (#1 in Italia)!



RZhealth	RZudderfit	RZhoof	DDcontrol	RZrepro	RZmetabol	RZcalf
113	99	121	124	111	102	115

PRODUZIONE	
latte	1179
grasso %	+0,10
grasso KG	54
proteine %	-0,05
proteine KG	35
caseina	BB A2/A2
IQC	101
figlie	0 att % 75

RZ€ +2054 att.87%



gTPI +2930



MORFOLOGIA	
tipo	1,70
mammella	2,72
arti e piedi	3,48

FITNESS	
longevità	107
cellule	103
fertilità	105
parto	103
IMA (Robot)	109
HST	99
tolleranza al caldo	

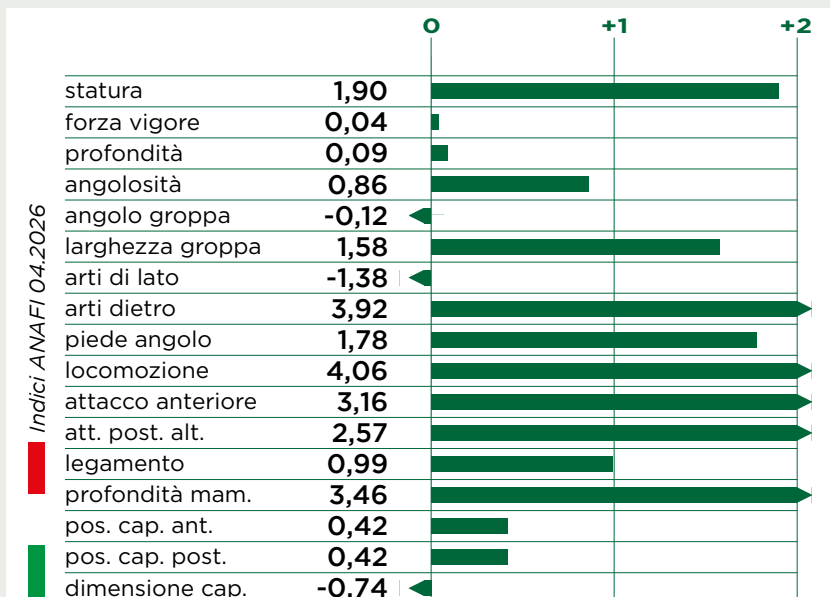

# RABANNE P



**GGI-SPERMEX**  
Genetics made in Germany

nome completo: WEH Rabanne P ET TL NAAB: n.d.

matricola: DE000366431836 nato il: 21-11-2024 aAa:

**Padre:** RUH RAYBAN P (p.Rainow)

**Madre:** WEH ZIVET Arabella VG86

**Nonna:** HGH CHILTON Arosa VG89



gPFT +5288



IES € +1165



ICS-PR € +1279



Rabanne P



Alex Arkink



sms



gplus



robot



arti



sessato

► #3 Toro genomico estero Polled su base italiana +5288 gPFT dalla Gold-N-Oaks Marbella!

► Novità outcross ed unica per le linee Polled: figlio di Rayban P K-BB e A2/A2 con +2671 RZ€!



RZhealth	RZudderfit	RZhoof	DDcontrol	RZrepro	RZmetabol	RZcalf
112	121	124	110	107	109	109

PRODUZIONE	
latte	1097
grasso %	+0,48
grasso KG	93
proteine %	+0,30
proteine KG	72
caseina	BB A2/A2
IQC	113
figlie 0	att % 75

MORFOLOGIA	
tipo	1,09
mammella	0,90
arti e piedi	1,74

FITNESS	
longevità	114
cellule	109
fertilità	105
parto	104
IMA (Robot)	107
HST	109
tolleranza al caldo	

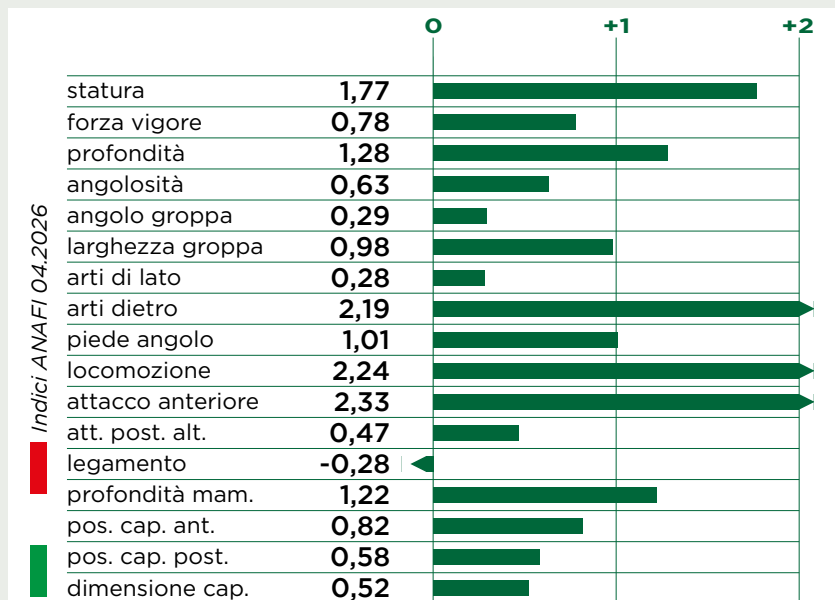

RZ€ +2671 att.87%



gRZG +154 att.86%



# GP-SMARTBOX P



nome completo: GPlus GP-Smartbox P TL

NAAB: 608HO00067

matricola: DE000364723189

nato il: 22-07-2023

aAa: 324156

Padre: SYN SEGA P RC (p.Star P RC)

Madre: PALMER Kenny GP84

Nonna: MAR RIO Kenny GP83

GP-Smartbox P

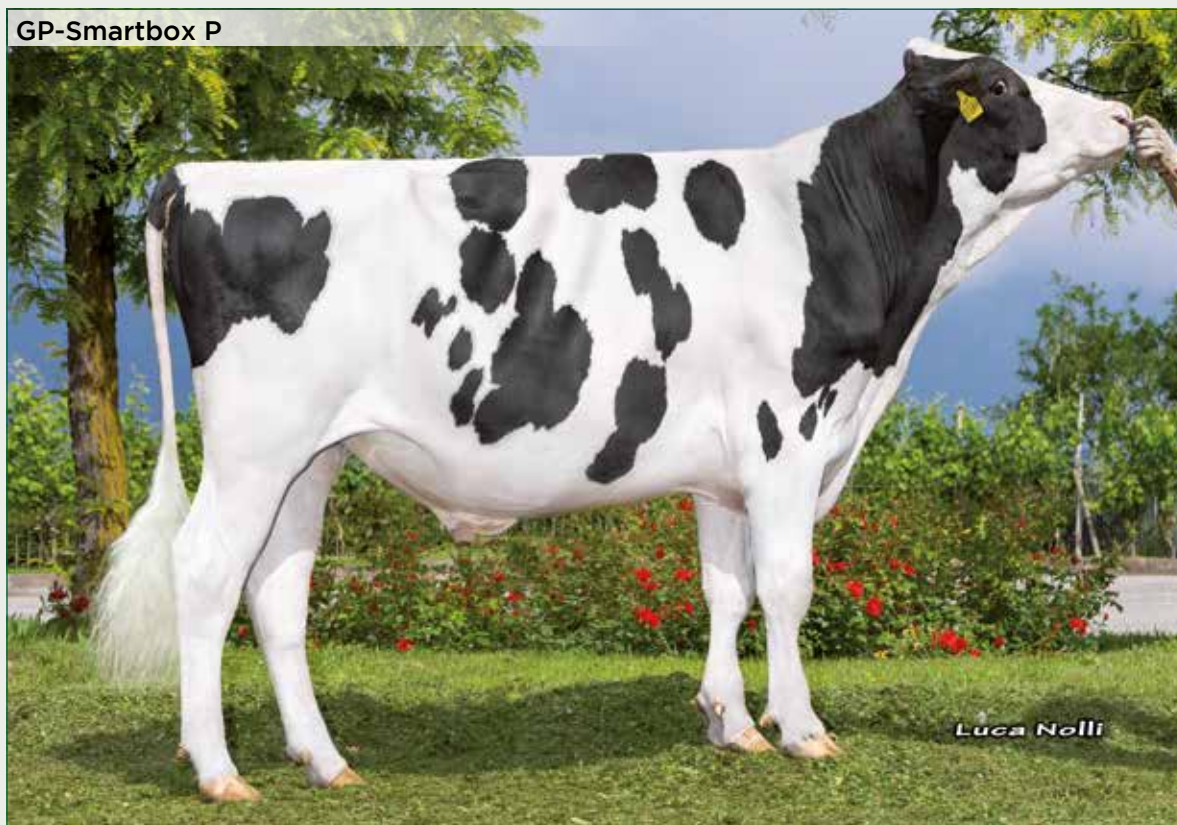

gPFT +5160



IES € +1001



ICS-PR € +752



SMS

G PLUS

gplus



robot

HEIFER PLUS

Heifer Plus



sessato

▶ #1 Toro genomico Italiano Polled su base italiana +5160 gPFT dalla Pen-Col Mtoto Dima!

▶ Un vero leader con +1946 kg di latte e +90 kg di proteina e ideale per robot!



RZhealth	RZudderfit	RZhoof	DDcontrol	RZrepro	RZmetabol	RZcalf
104	104	105	104	100	99	94

## PRODUZIONE

latte	1946
grasso %	+0,08
grasso KG	86
proteine %	+0,18
proteine KG	90
caseina	AA A2/A2
IQC	105
figlie	0
att %	75

gTPI +2982



RZ€ +2194 att.87%



## MORFOLOGIA

tipo	0,20
mammella	0,83
arti e piedi	0,08

## FITNESS

longevità	102
cellule	103
fertilità	102
parto	97
IMA (Robot)	104
HST	96
tolleranza al caldo	

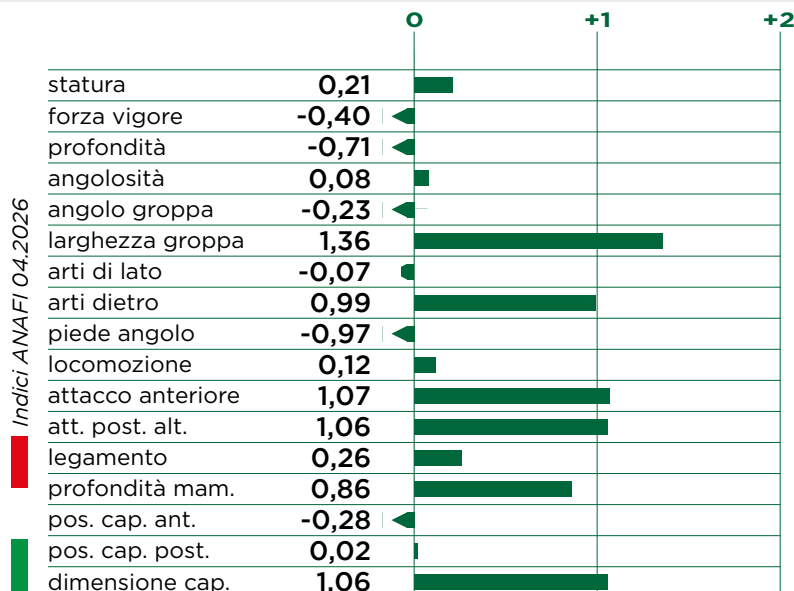

# VITAMINE P

nome completo: Vitamine P TL NAAB: n.d.

matricola: FRO04469368242 nato il: 08-07-2024 aAa:

Padre: TRUSTIC P (p.Rayban)

Madre: ROSARIO Uacio Sher

Nonna: GERRY Rahyv Sher



SYNETICS

gPFT +5016



IES € +753



ICS-PR € +682

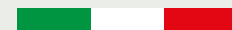

Vitamine P



sms



robot



mammella



arti



sessato

► Novità Polled outcross adatta a tutte le linee di sangue dalla famiglia della Gen-I-Beq Sherry VG87!

► Toro K-AB A2/A2 con ottimi arti e mammelle strepitore adatte per robot!



RZhealth	RZudderfit	RZhoof	DDcontrol	RZrepro	RZmetabol	RZcalf
105	102	102	98	101	104	103

PRODUZIONE	
latte	1046
grasso %	+0,10
grasso KG	46
proteine %	+0,20
proteine KG	59
caseina	AB A2/A2
IQC	110
figlie 0	att % 75

RZ€ +1559 att.87%



gLPI +3501



MORFOLOGIA	
tipo	1,74
mammella	2,70
arti e piedi	2,59

FITNESS	
longevità	104
cellule	107
fertilità	102
parto	104
IMA (Robot)	111
HST	102
tolleranza al caldo	

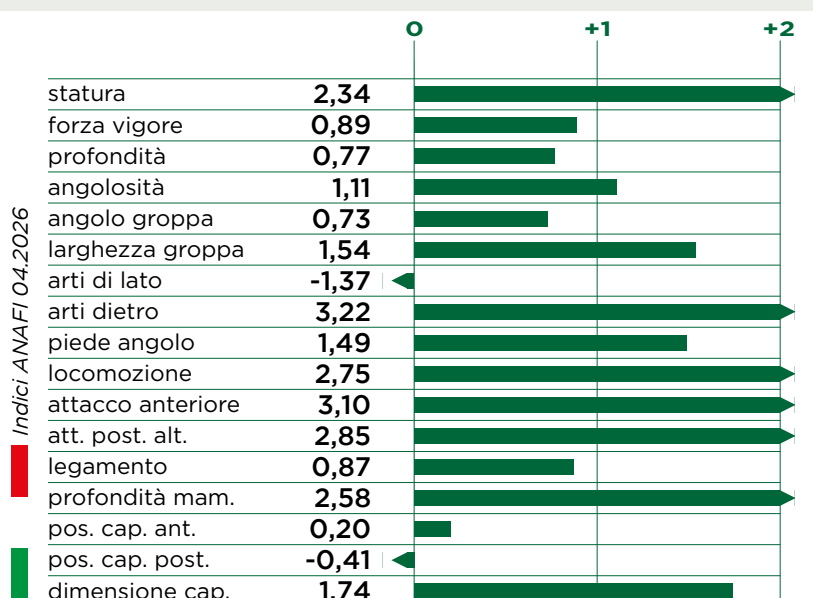

# HEIFERPLUS®

attiva gli spermatozoi femmina

**+10% FERTILITÀ**  
**+80% FEMMINE**

SCONGELATORE  
SUPERTHAW



- Scongelatore digitale
- Temperatura regolabile

FARETRA SCALDA  
PISTOLETTE



- Supporto portatile per mantenere il seme a temperatura costante

## EFFICACE SU VACCHE E MANZE

seme heifer plus

FA a 18-22 ore da inizio calore

seme convenzionale

FA a 12-16 ore da inizio calore

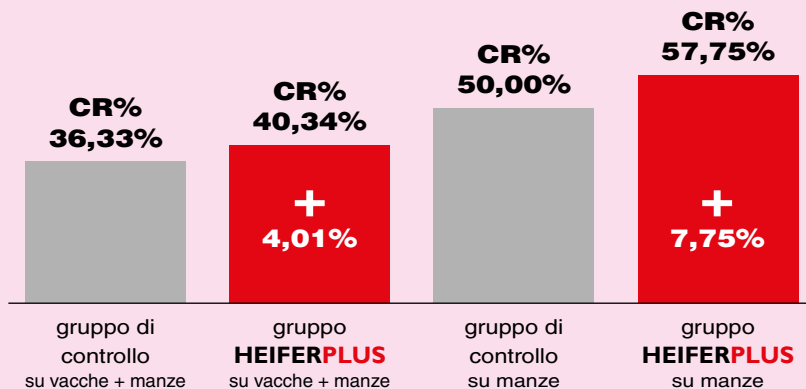

“

**L'efficacia di migliorare il concepimento è risultata altamente significativa.**

Studio realizzato su 24 aziende, 12 tori diversi con 3249 interventi inseminativi

## The effect of an extender inducing sperm capacitation on fertility of Italian dairy cattle: a field experience

Matteo Cortellari, Matteo Pampuri, Rolando Pasquariello, Paola Crepaldi

Dipartimento di Scienze Agrarie e Ambientali (DISAA), University of Milan, Milano, Italy - Contact [matteo.cortellari@unimi.it](mailto:matteo.cortellari@unimi.it)

The use of Heifer Plus, an additive for bovine semen extender that induces sperm capacitation, was associated with an increase in female births (about 70-75% if used 18 h after heat starts) and a higher conception rate than with conventional semen. [...]

**The conception rate was 4% higher in cows inseminated with Heifer Plus semen than those who received conventional semen: 40.34% vs. 36.33%, respectively ( $p = 0.019$ ). Interestingly, a significant effect of the calving order ( $p < .001$ ) was also observed with a higher conception rate in heifers and a difference between conventional semen and Heifer Plus equal to 57.75% and 50%, respectively. [...]**



# GP-ALWAYS PP RED EX90



nome completo: GPlus GP-Always PP Red ET TL NAAB: 608HO00058

matr.: DE000542223970 nato: 05-10-2022 aAa: 243165

Padre: Drouner K&L AUGUSTUS P RED (p.Solitair P Red)

Madre: Koepon RUW MATCH P Serena P Red VG88

Nonna: Koepon SALVATORE Sanne VG88

► L'unico figlio di Augustus Polled omozigote e Red dalla Des-Y-Gen Planet Silk EX90!

► Toro completo con produzione, morfologia ed ottimi caratteri fitness.

robot mammella arti Heifer Plus sessato



gPFT +4600

IES € +745

ICS-PR € +544

PRODUZIONE	
latte	879
grasso %	-0,04
grasso KG	31
proteine %	+0,08
proteine KG	40
caseina	BB A1/A2
figlie	0
att %	75

FITNESS	
longevità	112
cellule	102
fertilità	106
parto	103
IMA (Robot)	107
HST tolleranza al caldo	99

MORFOLOGIA	
tipo	1,07
mammella	0,95
arti e piedi	1,50
RZ€	+1801 att.88%
gRZG	+134 att.87%

RZheal.	RZudd.	RZhoof	DDcont.	RZrep.	RZmet.	RZcalf
113	104	104	103	112	109	113

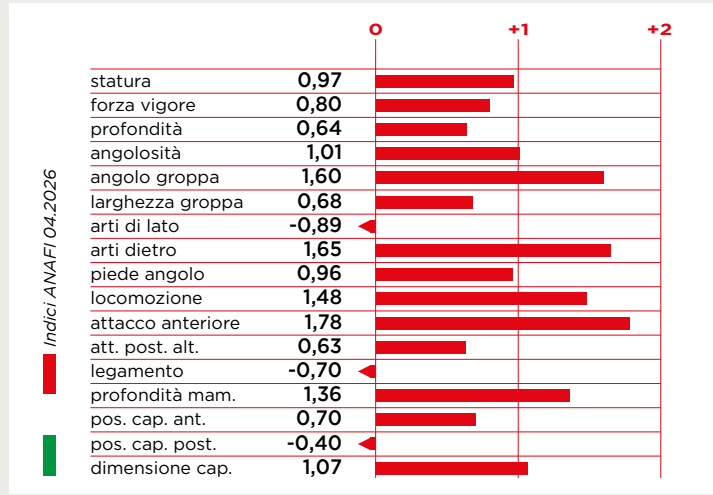

# MAKSIM P RED



nome completo: BGW Maksim P Red ET NAAB: n.d.

matr.: DE001273676262 nato: 03-11-2023 aAa: 342516

Padre: MEMBER PP RED (p.Matty P RC)

Madre: BGW GLADIUS Grace VG85

Nonna: BGW STARELLO Gracina VG86

► Toro Polled e Red Holstein K-BB A2/A2 da utilizzare sulle figlie di GP-Grana Red!

► Combinazione di elevata morfologia e tratti fitness eccezionali +131 RZhealth!

sms gplus tipo mammella sessato



RZ€ +2326

gRZG +154

RZHealth 131

PRODUZIONE	
latte	910
grasso %	+0,31
grasso KG	70
proteine %	+0,19
proteine KG	70
caseina	BB A2/A2
figlie	0
all.	79

FITNESS	
longevità	133
cellule	139
fertilità	99
parto	100
RZPersist.	117

MORFOLOGIA	
tipo	135
mammella	131
arti e piedi	112
gPFT	+4659

RZheal.	RZudd.	RZhoof	DDcont.	RZrep.	RZmet.	RZcalf
131	121	114	118	107	115	99



# GP-ATOM RED



nome completo: GPlus GP-Atom Red ET TV TL TY NAAB: 608HO00054

matr.: DE000364299796 nato: 20-01-2022 aAa: 234165

Padre: Drouner K&L AUGUSTUS P RED (p.Solitair P Red)

Madre: GYWER Auster Red

Nonna: Vo MISSION P Aika VG85

► Figlio di Augustus P Red al top per gPFT dalla popolare famiglia della Zani Silver Ambrà!

► Tanto latte, kg di proteina e fitness da vero leader!



gPFT +4744

IES € +783

ICS-PR € +617

## PRODUZIONE

latte	1076
grasso %	-0,06
grasso KG	30
proteine %	+0,15
proteine KG	53
caseina	AB A1/A1
figlie	0
att %	75

## FITNESS

longevità	110
cellule	106
fertilità	104
parto	106
IMA (Robot)	107
HST	102
tolleranza al caldo	

## MORFOLOGIA

tipo	1,12
mammella	0,53
arti e piedi	2,12

RZ€ +1579 att.88%

gTPI +2856

RZheal.	RZudd.	RZhoof	DDcont.	RZrep.	RZmet.	RZcalf
111	105	115	116	101	103	112

GP-Atom Red

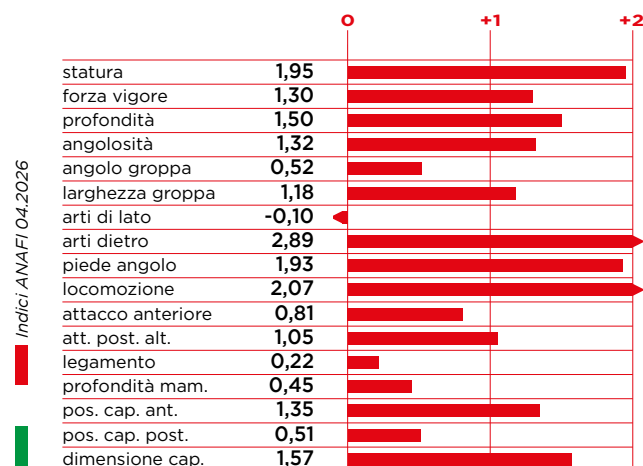

# CRAWFORD RED



nome completo: HLB Crawford ET TL

NAAB: n.d

matr.: DE000668099261 nato: 08-07-2024 aAa: 234165

Padre: WAC CR7 P RED (p.Cartoon P Red)

Madre: HLB 3Star CAMDEN RF Rose GP83

Nonna: 3Star OH RUBELS RED Rose VG85

► Interessante novità Red Holstein K-BB +5050 gPFT dalla famosa Lakeside UPS Red Range!

► Toro completo con produzione +1507 Kg di latte, ottimi arti +1,70 ed adatto per i robot +108 IMA!



gPFT +5050

IES € +1055

ICS-PR € +1180

## PRODUZIONE

latte	1507
grasso %	-0,02
grasso KG	49
proteine %	+0,14
proteine KG	67
caseina	BB A1/A2
figlie	0
att %	75

## FITNESS

longevità	112
cellule	114
fertilità	104
parto	104
IMA (Robot)	108
HST	99
tolleranza al caldo	

## MORFOLOGIA

tipo	0,48
mammella	0,62
arti e piedi	1,70

RZ€ +2592 att.87%

gRZG +153 att.86%

RZheal.	RZudd.	RZhoof	DDcont.	RZrep.	RZmet.	RZcalf
124	115	112	120	108	111	108

Crawford Red

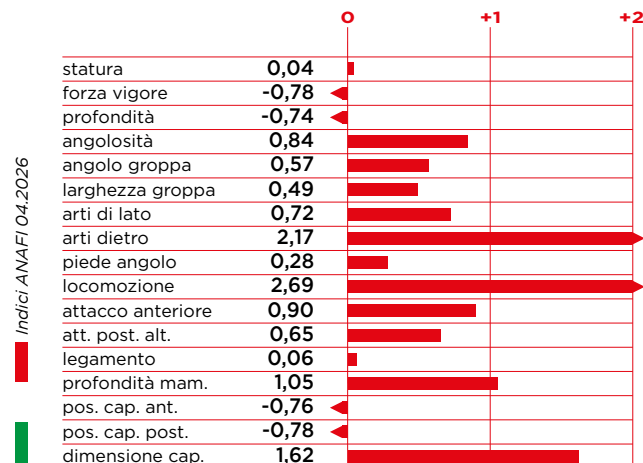

# GP-FAVINI RED



nome completo: Gioia GPlus GP-Favini Red ET TL NAAB: 608HO00076

matricola: IT016991038873 nato il: 20-08-2024 aAa:

**Padre:** HLB FARAMIR RED (p.Freestyle Red)

**Madre:** Gioia RANGER RED Elenacecchini VG85

**Nonna:** Gioia HEMINGWAY Hemsut VG88

gPFT +5087

IES € +1081

ICS-PR € +1133

GP-Favini Red



sms



gplus



robot



longevità



sessato

▶ #1 Toro genomico Italiano Red Holstein +5087 gPFT da una nuova famiglia italiana dell'azienda Gioia!

▶ Toro K-BB dagli elevati tratti fitness +115 Longevità consigliato da usare sulle figlie di GP-Grana Red!



RZhealth	RZudderfit	RZhoof	DDcontrol	RZrepro	RZmetabol	RZcalf
116	113	103	100	107	107	109

PRODUZIONE	
latte	1382
grasso %	+0,26
grasso KG	76
proteine %	+0,12
proteine KG	60
caseina	BB A1/A2
IQC	103
figlie	0 att % 75

MORFOLOGIA	
tipo	0,50
mammella	0,83
arti e piedi	0,03

FITNESS	
longevità	115
cellule	112
fertilità	107
parto	104
IMA (Robot)	102
HST	102
tolleranza al caldo	



RZ€ +2374 att.87%

gTPI +2955

# GP-RADIO RED



nome completo: GPlus GP-Radio Red TV TL TY

NAAB: 608HO00071

matricola: DE000365326587

nato il: 21-03-2024

aAa: 234156

**Padre:** RAMMSTEIN RED (p.Jayvano RC)

**Madre:** AUGUSTUS P RED Aleika GP84

**Nonna:** GYWER Auster Red

gPFT +4869

IES € +800

ICS-PR € +633

GP-Radio Red



G PLUS

gplus



latte



tipo



arti



sessato

- ▶ Toro interessante K-AB e A2/A2 per la linea Red Holstein dalla stessa famiglia di GP-Atom Red!
- ▶ Un vero campione che combina ottima produzione ed elevata morfologia allo stesso tempo!



RZhealth

RZudderfit

RZhoof

DDcontrol

RZrepro

RZmetabol

RZcalf

109

106

104

101

107

101

110

## PRODUZIONE

latte	1424
grasso %	-0,10
grasso KG	37
proteine %	+0,12
proteine KG	60
caseina	AB A2/A2
IQC	104
figlie	0 att % 75

RZ€ +1957 att.87%

gRZG +139 att.86%

## MORFOLOGIA

tipo	1,20
mammella	1,01
arti e piedi	2,33

## FITNESS

longevità	109
cellule	104
fertilità	102
parto	104
IMA (Robot)	108
HST	106
tolleranza al caldo	

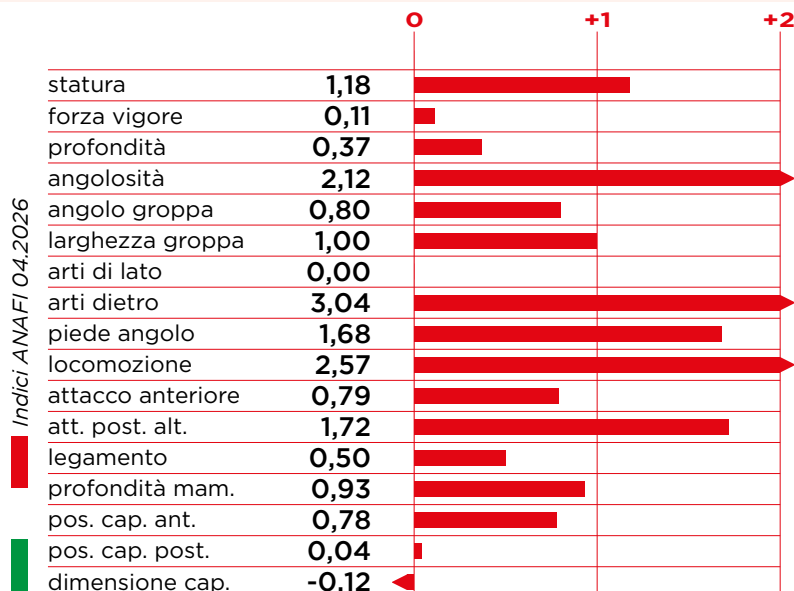

# GP-SINNER RED



gPFT +4606

IES € +695

ICS-PR € +465

nome completo: GPlus GP-Sinner Red ET TV TL TY NAAB: 608HO00060

matr.: DE000124789150 nato: 13-01-2023 aAa: 243165

Padre: CEH SPOTLIGHT RED (p.Sputnik RC)

Madre: STAMKOS Hawai GP84

Nonna: Pine-Tree HAWAI 7959 Hawa 8187 GP83

► Figlio di Spotlight Red K-AB e A2/A2 dalla famiglia Des-Y-Gen Planet Silk EX90!

► Il toro Red Holstein con pedigree outcross, facile da usare sulle figlie di GP-Grana Red!



latte



proteina



mammella



fertilità



sessato



## PRODUZIONE

latte	1438
grasso %	-0,04
grasso KG	51
proteine %	+0,02
proteine KG	51
caseina	AB A2/A2
figlie	0
att %	75

## FITNESS

longevità	106
cellule	104
fertilità	104
parto	105
IMA (Robot)	107
HST tolleranza al caldo	105

## MORFOLOGIA

tipo	0,65
mammella	0,57
arti e piedi	2,15

RZ€ +1629 att.87%

gTPI +2901

RZheal.	RZudd.	RZhoof	DDcont.	RZrep.	RZmet.	RZcalf
107	104	100	92	106	103	113

GP-Sinner Red

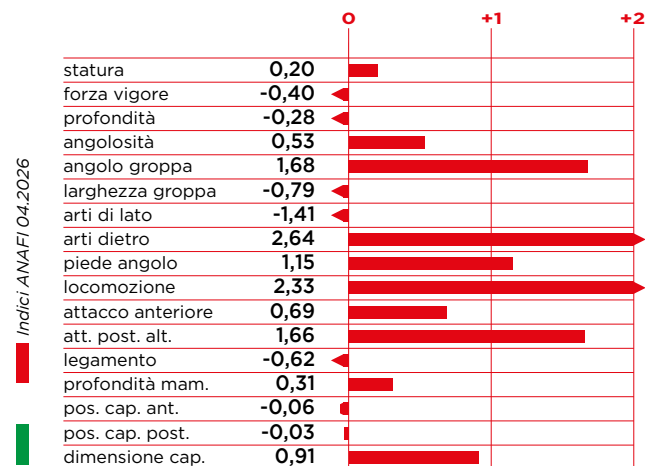

# mozaë

by iOtee  
Sens & Tech pour l'Agriculture

## IL SISTEMA PIÙ COMPLETO PER IL MONITORAGGIO DELLA MANDRIA!

Garantisci il tuo investimento in genetica.  
Ottimizza il potenziale dei tuoi animali!

### mozaë il collare che:



- Migliora il **successo dell'inseminazione** e i **risultati riproduttivi** grazie ad allerte precise ed inseminazione nel momento ideale.
- Monitora il comportamento alimentare dei tuoi animali in stalla e al pascolo per **ottimizzare ogni giorno l'efficienza alimentare**.
- Garantisce i parti avvisandoti al momento giusto, soprattutto nei casi che **richiedono assistenza**.
- **Anticipa le patologie** degli animali e ne riduce l'impatto.
- Migliora le condizioni di allevamento dando **indicazioni su tempi di attività e riposo, benessere** e gestione degli animali.
- **Ricerca e localizza** gli animali in azienda.



**AFFIDABILE  
E FACILE  
DA USARE**



**RAGGIO  
D'AZIONE  
1,5 KM**

**BLAVAND P****VR FACIT P x VR FILUR**  
DE000124420246 - aAa 135246

DATI VIT 04/2026

<b>FIGLIE</b>	<b>0</b>	<b>RZG</b>	<b>131</b>	statura	100	arti da dietro	104
<b>ATTEND. %</b>	<b>60</b>	<b>RZN</b>	<b>104</b>	caratteri da latte	100	mobilità	100
<b>LATTE</b>	<b>690</b>	<b>RZS</b>	<b>94</b>	profondità	108	mamm. post. altezza	102
<b>GRASSO %</b>	<b>0,30</b>	<b>RZR</b>	<b>101</b>	robustezza	100	legamento	111
<b>GRASSO KG</b>	<b>57</b>	<b>RZE (TIPO)</b>	<b>109</b>	groppa angolo	94	capezzoli anteriori	106
<b>PROTEINE %</b>	<b>0,27</b>	<b>MAMMELLA</b>	<b>107</b>	groppa larghezza	95	capezzoli posteriori	111
<b>PROTEINE KG</b>	<b>47</b>	<b>ARTI E PIEDI</b>	<b>107</b>	arti di lato	106	attacco mamm. ant.	102
<b>RZM</b>	<b>138</b>	<b>PARTO</b>	<b>n.d.</b>	piede angolo	98	profondità mammella	96
<b>CASEINA BB A2/A2</b>				garretti	100	capezzoli lunghezza	121



- *Produzione con buona mungibilità.*
- *Animali di taglia media.*

**DOS P****VR FLOSS P x VR HEROO P**  
DE000125377538 - aAa 315426

DATI VIT 04/2026

<b>FIGLIE</b>	<b>0</b>	<b>RZG</b>	<b>122</b>	statura	102	arti da dietro	103
<b>ATTEND. %</b>	<b>60</b>	<b>RZN</b>	<b>104</b>	caratteri da latte	95	mobilità	100
<b>LATTE</b>	<b>882</b>	<b>RZS</b>	<b>106</b>	profondità	102	mamm. post. altezza	88
<b>GRASSO %</b>	<b>-0,40</b>	<b>RZR</b>	<b>104</b>	robustezza	111	legamento	97
<b>GRASSO KG</b>	<b>8</b>	<b>RZE (TIPO)</b>	<b>105</b>	groppa angolo	105	capezzoli anteriori	88
<b>PROTEINE %</b>	<b>-0,05</b>	<b>MAMMELLA</b>	<b>99</b>	groppa larghezza	113	capezzoli posteriori	101
<b>PROTEINE KG</b>	<b>28</b>	<b>ARTI E PIEDI</b>	<b>104</b>	arti di lato	104	attacco mamm. ant.	105
<b>RZM</b>	<b>122</b>	<b>PARTO</b>	<b>n.d.</b>	piede angolo	112	profondità mammella	96
<b>CASEINA AA A2/A2</b>				garretti	100	capezzoli lunghezza	128



- *Toro Polled interessante.*
- *Buona produzione e buona longevità!*

**EMU P****VR FOSU PP x VR VIMO**  
DE000125603546 - aAa 156234

DATI VIT 04/2026

<b>FIGLIE</b>	<b>0</b>	<b>RZG</b>	<b>122</b>	statura	94	arti da dietro	103
<b>ATTEND. %</b>	<b>60</b>	<b>RZN</b>	<b>108</b>	caratteri da latte	102	mobilità	100
<b>LATTE</b>	<b>618</b>	<b>RZS</b>	<b>103</b>	profondità	94	mamm. post. altezza	99
<b>GRASSO %</b>	<b>0,03</b>	<b>RZR</b>	<b>106</b>	robustezza	101	legamento	98
<b>GRASSO KG</b>	<b>31</b>	<b>RZE (TIPO)</b>	<b>103</b>	groppa angolo	101	capezzoli anteriori	91
<b>PROTEINE %</b>	<b>0,06</b>	<b>MAMMELLA</b>	<b>102</b>	groppa larghezza	92	capezzoli posteriori	96
<b>PROTEINE KG</b>	<b>28</b>	<b>ARTI E PIEDI</b>	<b>106</b>	arti di lato	96	attacco mamm. ant.	97
<b>RZM</b>	<b>122</b>	<b>PARTO</b>	<b>n.d.</b>	piede angolo	92	profondità mammella	104
<b>CASEINA AA A1/A2</b>				garretti	100	capezzoli lunghezza	116



- *Novità Polled al vertice.*
- *Toro con produzione e alti tratti fitness!*

**VOXY****VR REDFOX x VR DALTON**  
DE000123053455 - aAa

DATI VIT 04/2026

<b>FIGLIE</b>	<b>234</b>	<b>RZG</b>	<b>130</b>	statura	88	arti da dietro	117
<b>ATTEND. %</b>	<b>96</b>	<b>RZN</b>	<b>114</b>	caratteri da latte	100	mobilità	131
<b>LATTE</b>	<b>253</b>	<b>RZS</b>	<b>117</b>	profondità	87	mamm. post. altezza	108
<b>GRASSO %</b>	<b>0,39</b>	<b>RZR</b>	<b>90</b>	robustezza	78	legamento	106
<b>GRASSO KG</b>	<b>47</b>	<b>RZE (TIPO)</b>	<b>124</b>	groppa angolo	105	capezzoli anteriori	130
<b>PROTEINE %</b>	<b>-0,01</b>	<b>MAMMELLA</b>	<b>113</b>	groppa larghezza	78	capezzoli posteriori	115
<b>PROTEINE KG</b>	<b>8</b>	<b>ARTI E PIEDI</b>	<b>139</b>	arti di lato	93	attacco mamm. ant.	117
<b>RZM</b>	<b>118</b>	<b>PARTO</b>	<b>116</b>	piede angolo	116	profondità mammella	112
<b>CASEINA AB A1/A2</b>				garretti	119	capezzoli lunghezza	78



- *Toro provato facilissimo al parto.*
- *Ottima morfologia.*

**ROISSIA JB****MALOR x HALLEZ**  
FR3912922051**TORO GENOMICO** Figlie 0 - Att. 95%

INDICI 04/2026

<b>ISU</b>	<b>147</b>	morfologia	100	cellule somatiche	2,5	capezzoli	99
<b>PROTEINE KG</b>	<b>30</b>	struttura corporea	102	mastiti cliniche	0,9	capezzoli anteriori	101
<b>GRASSO KG</b>	<b>34</b>	statura	103	fertilità	0,4	lunghezza	84
<b>INDICE PROD.</b>	<b>43</b>	forza anteriore	109	fertilità vacche	0,0	forma	97
<b>PROTEINE %</b>	<b>0,8</b>	profondità anteriore	107	fertilità manze	0,6	muscolarità	88
<b>GRASSO %</b>	<b>0,5</b>	lunghezza groppa	95	mammelle	109	intervallo parto / ia	0,4
<b>LATTE</b>	<b>732</b>	larghezza groppa	98	attacco anteriore	108	longevità	0,2
<b>CASEINA BB A2/A2</b>		groppa angolo	102	posteriore altezza	105	facilità parto (moy.89)	95
		arti e piedi	91	posteriore larghezza	109	facilità a partorire (moy.89)	95
		arti posteriori	101	profondità mammella	100	velocità mungitura	91
		angolo piede	87	equilibrio	108	temperamento	113
		sanità mammella	2,1	legamento	108		



- Toro K-BB e A2/A2 con ottimo temperamento.
- Ottimo toro con latte, proteine e longevità.

**ROSBORN JB****NINO JB x HALLEZ**  
FR3920261861**TORO GENOMICO** Figlie 0 - Att. 94%

INDICI 04/2026

<b>ISU</b>	<b>117</b>	morfologia	100	cellule somatiche	-0,9	capezzoli	103
<b>PROTEINE KG</b>	<b>32</b>	struttura corporea	92	mastiti cliniche	-1,1	capezzoli anteriori	111
<b>GRASSO KG</b>	<b>37</b>	statura	106	fertilità	0,0	lunghezza	119
<b>INDICE PROD.</b>	<b>49</b>	forza anteriore	94	fertilità vacche	0,1	forma	107
<b>PROTEINE %</b>	<b>1,3</b>	profondità anteriore	96	fertilità manze	-0,3	muscolarità	78
<b>GRASSO %</b>	<b>1,3</b>	lunghezza groppa	82	mammelle	117	intervallo parto / ia	0,2
<b>LATTE</b>	<b>684</b>	larghezza groppa	100	attacco anteriore	112	longevità	0,0
<b>CASEINA BB A2/A2</b>		groppa angolo	90	posteriore altezza	120	facilità parto (moy.89)	95
		arti e piedi	95	posteriore larghezza	99	facilità a partorire (moy.89)	95
		arti posteriori	111	profondità mammella	105	velocità mungitura	123
		angolo piede	97	equilibrio	109	temperamento	101
		sanità mammella	-1,0	legamento	115		



- Toro K-BB e A2/A2 con ottima velocità di mungitura.
- Ottimo toro con latte, mammelle e longevità.

**TENACE JB****POMPEI x OPTICOM**  
FR3912922298**TORO GENOMICO** Figlie 0 - Att. 77%

INDICI 04/2026

<b>ISU</b>	<b>164</b>	morfologia	126	cellule somatiche	1,4	capezzoli	106
<b>PROTEINE KG</b>	<b>44</b>	struttura corporea	118	mastiti cliniche	0,6	capezzoli anteriori	99
<b>GRASSO KG</b>	<b>45</b>	statura	119	fertilità	0,4	lunghezza	114
<b>INDICE PROD.</b>	<b>62</b>	forza anteriore	114	fertilità vacche	0,5	forma	107
<b>PROTEINE %</b>	<b>2,7</b>	profondità anteriore	112	fertilità manze	-0,1	muscolarità	93
<b>GRASSO %</b>	<b>1,9</b>	lunghezza groppa	131	mammelle	122	intervallo parto / ia	0,2
<b>LATTE</b>	<b>780</b>	larghezza groppa	110	attacco anteriore	101	longevità	0,4
<b>CASEINA BB A2/A2</b>		groppa angolo	98	posteriore altezza	119	facilità parto (moy.89)	95
		arti e piedi	115	posteriore larghezza	122	facilità a partorire (moy.89)	95
		arti posteriori	101	profondità mammella	90	velocità mungitura	96
		angolo piede	102	equilibrio	105	temperamento	105
		sanità mammella	1,2	legamento	131		



- Ottimo toro K-BB e A2/A2 con +164 ISU.
- Ottimo toro con latte, mammelle e longevità.

**TROPIC JB****PANCHO x MILTON**  
FR4322261655**TORO GENOMICO** Figlie 0 - Att. 77%

INDICI 04/2026

<b>ISU</b>	<b>156</b>	morfologia	120	cellule somatiche	0,4	capezzoli	106
<b>PROTEINE KG</b>	<b>39</b>	struttura corporea	106	mastiti cliniche	0,2	capezzoli anteriori	104
<b>GRASSO KG</b>	<b>33</b>	statura	95	fertilità	1,0	lunghezza	99
<b>INDICE PROD.</b>	<b>52</b>	forza anteriore	120	fertilità vacche	0,5	forma	90
<b>PROTEINE %</b>	<b>1,9</b>	profondità anteriore	101	fertilità manze	0,4	muscolarità	105
<b>GRASSO %</b>	<b>0,2</b>	lunghezza groppa	109	mammelle	116	intervallo parto / ia	1,3
<b>LATTE</b>	<b>784</b>	larghezza groppa	89	attacco anteriore	127	longevità	0,6
<b>CASEINA BB A2/A2</b>		groppa angolo	106	posteriore altezza	114	facilità parto (moy.89)	95
		arti e piedi	118	posteriore larghezza	114	facilità a partorire (moy.89)	95
		arti posteriori	94	profondità mammella	109	velocità mungitura	121
		angolo piede	115	equilibrio	126	temperamento	107
		sanità mammella	0,4	legamento	87		



- Toro molto completo con produzione, morfologia e mammelle.
- Ottima muscolosità e caratteri fitness.

**ASKN****VALENTINO x TBONE EX91**  
AU000000666936 - aAa 561432

Brookbora Askn

DATI 04/2026

**PRODUZIONE**

FIGLIE	1115
ATT%	99
LATTE L	-221
GR KG	-12
GR %	0,00
PR KG	-1
PR %	0,14
ASI	-57
HWI	-14

**TIPO E FITNESS**

BPI	28
CASEINA BB A2/A2	
SOPRAVVIV.	103
CELL. SOMAT.	113
RESIST. MASTITI	100
FERT. FIGLIE	96
VEL. MUNG.	100
TIPO	107
MAMMELLA	108
ARTI & PIEDI	n.d.

statura	98	tessitura mammella	106
qualità ossa	109	profondità mammella	104
angolosità	104	attacco anteriore	105
profondità	101	altezza mamm. post.	102
forza anteriore	97	larg. mammella post.	105
larghezza groppa	99	legamento	108
impostazione groppa	97	posiz. capezzoli ant.	107
impostaz. arti post.	102	posiz. capezzoli post.	107
arti post. da dietro	105	lunghezza capezzoli	90



- Toro provato di 2nd crop da una profonda famiglia australiana.
- Figlie belle e con ottime mammelle.

**DINGO****ROULETTE x CELEBRITY EX95**  
AU00099003561 - aAa 234165

Windy Ways CCC Dingo

DATI 04/2026

**PRODUZIONE**

FIGLIE	0
ATT%	77
LATTE L	471
GR KG	15
GR %	-0,2
PR KG	14
PR %	-0,04
ASI	88
HWI	212

**TIPO E FITNESS**

BPI	265
CASEINA BB A2/A2	
SOPRAVVIV.	107
CELL. SOMAT.	143
RESIST. MASTITI	107
FERT. FIGLIE	98
VEL. MUNG.	100
TIPO	109
MAMMELLA	111
ARTI & PIEDI	n.d.

statura	106	tessitura mammella	107
qualità ossa	105	profondità mammella	105
angolosità	108	attacco anteriore	106
profondità	101	altezza mamm. post.	107
forza anteriore	105	larg. mammella post.	105
larghezza groppa	99	legamento	113
impostazione groppa	102	posiz. capezzoli ant.	105
impostaz. arti post.	97	posiz. capezzoli post.	107
arti post. da dietro	99	lunghezza capezzoli	100



- Da utilizzare per migliorare la mammella e non solo!
- Giovane toro impressionante con un potenziale enorme.

**GOLDBAND P****POLLEDGOLD PP x BANDANNA EX91**  
AU000000792926 - aAa 516243

Wallacedale Gold Band P

DATI 04/2026

**PRODUZIONE**

FIGLIE	346
ATT%	97
LATTE L	-98
GR KG	-2
GR %	0,06
PR KG	6
PR %	0,20
ASI	47
HWI	63

**TIPO E FITNESS**

BPI	55
CASEINA BB A2/A2	
SOPRAVVIV.	100
CELL. SOMAT.	89
RESIST. MASTITI	98
FERT. FIGLIE	100
VEL. MUNG.	103
TIPO	101
MAMMELLA	100
ARTI & PIEDI	n.d.

statura	95	tessitura mammella	103
qualità ossa	99	profondità mammella	96
angolosità	106	attacco anteriore	97
profondità	105	altezza mamm. post.	94
forza anteriore	102	larg. mammella post.	104
larghezza groppa	106	legamento	103
impostazione groppa	107	posiz. capezzoli ant.	103
impostaz. arti post.	94	posiz. capezzoli post.	100
arti post. da dietro	104	lunghezza capezzoli	106



- Toro Polled bilanciato per produzione, fitness e morfologia!
- Ha alle spalle 6 generazioni EX consecutive.

**PICKLE****PIXSTAR P x LEMONHEAD EX90**  
AU000000783650 - aAa

Wallacedale Pickle

DATI 04/2026

**PRODUZIONE**

FIGLIE	275
ATT%	97
LATTE L	-404
GR KG	13
GR %	0,66
PR KG	-3
PR %	0,22
ASI	82
HWI	136

**TIPO E FITNESS**

BPI	165
CASEINA BB A2/A2	
SOPRAVVIV.	105
CELL. SOMAT.	82
RESIST. MASTITI	98
FERT. FIGLIE	100
VEL. MUNG.	102
TIPO	101
MAMMELLA	104
ARTI & PIEDI	n.d.

statura	98	tessitura mammella	102
qualità ossa	96	profondità mammella	109
angolosità	92	attacco anteriore	103
profondità	97	altezza mamm. post.	101
forza anteriore	91	larg. mammella post.	103
larghezza groppa	97	legamento	101
impostazione groppa	105	posiz. capezzoli ant.	104
impostaz. arti post.	101	posiz. capezzoli post.	100
arti post. da dietro	103	lunghezza capezzoli	96



- Leader tra i tori Jersey australiani!
- Materia utile e fitness.

# Marbled Meat

- speciale carne marezzata -

GRADO 5+

GRADO 10+

## ANGUS - WAGYU

### GP-EASY

ANGUS

IT097990076729

FONTE: ICBF 03/2026

- Dall'allevamento Sav del Nord Dakota
- Pedigree: SAV Ajax 8885 x SAV Erica 1049

DURATA GESTAZIONE		FACILITÀ PARTO		MERITO TOTALE	
-2,47 gg	BREVE	1,7%	FACILE	176€	OTTIMO



### GP-MEATY

ANGUS

IT097990079381

FONTE: ICBF 03/2026

- Un toro della stessa famiglia è stato venduto in Irlanda per 85000€
- Pedigree: SAV NetWorth 4200 x SAV Madame Pride 9803

DURATA GESTAZIONE		FACILITÀ PARTO		MERITO TOTALE	
-2,14 gg	BREVE	2,1%	FACILE	176€	OTTIMO



### GP-GRANDE RED

ANGUS

IT097990082659

FONTE: ICBF 03/2026

- Uno dei migliori Red Angus della razza
- Pedigree: Red Mist x Ghezzi Red Piper 36520

DURATA GESTAZIONE		FACILITÀ PARTO		MERITO TOTALE	
0,51 gg	BREVE	1,1%	FACILE	118€	MEDIO



### GP-KOBE

SEME  
SESSATO  
♀

WAGYU

IT097990067962

**VITELLI PICCOLI E MOLTO VIVACI!!**

- Seme sessato
- Pedigree: Bay Ito Macho x Ghezzi Shinnen 671

67% TAJIMA 33% SHIMANE



### MR FUJI

WAGYU

DE000358808166

**OTTIMA QUALITÀ DELLA CARNE (AA-7)**

- Pedigree: ItoshigeFuji x MichiFuku Misako

46% TAJIMA 40% SHIMANE 14% OKA



**LEGENDA DATI BBG:**

\*Valori media di razza (100 dev. Std+10): lungh. Gestazione 282,3 giorni D.S. +/-1,63 giorni. Peso alla nascita 45,5 Kg D.S. +/-1,29 Kg. Conformazione 6,16 Punti D.S. +/- 0,25. I valori desiderabili sono bassi per gestazione e peso e alti per conformazione

**MIX 15 BBG**

ELK 10 BE.366565863  
ELK 13 BE.966675503  
TANDY BE.128421561

**NOVITÀ! SINGOLA DOSE CON SEME MIX DI 3 TORI!**

- Maggiore potere fecondante!
- I tre tori sono: Elk 10 + Elk 13 + Tandy

**NEW**

DURATA GESTAZIONE	PESO ALLA NASCITA	CONFORMAZIONE NASCITA
<b>87</b> BREVE	<b>91</b> BASSO	<b>107</b> OTTIMA

**NENUPHAR**

TARZAN x CANADIAN  
BE.357522696

**GESTAZIONE MOLTO BREVE +84 (280gg)**

- Toro muscoloso e di ottima taglia +6.
- Peso a 35 mesi: 1141 kg!
- Vitelli di ottima conformazione e sviluppo!

DURATA GESTAZIONE	PESO ALLA NASCITA	CONFORMAZIONE NASCITA
<b>84 R.92</b> MOLTO BREVE	<b>99 R.86</b> BASSO	<b>94 R.70</b> MEDIA

**PARTISAN**

ZOUGAR x CRACK  
BE.158708885

**IL MIGLIORE PER BREVITÀ DI GESTAZIONE +76!**

- Peso a 32 mesi: 1028 kg!
- Gestazione brevissima (-3/5 giorni) rispetto la media!
- Vitelli piccoli e di buona conformazione!

DURATA GESTAZIONE	PESO ALLA NASCITA	CONFORMAZIONE NASCITA
<b>77 R.79</b> MOLTO BREVE	<b>89 R.69</b> BASSO	<b>109 R.54</b> OTTIMA

**JACOB**

FLY x CASPER  
BE.964427285

**OTTIMA CONFORMAZIONE DEI VITELLI!**

- Gestazione breve!
- Vitelli con ottima forma e di peso alla nascita in media di razza!

DURATA GESTAZIONE	PESO ALLA NASCITA	CONFORMAZIONE NASCITA
<b>92 R.71</b> BREVE	<b>106 R.59</b> MEDIO	<b>114 R.54</b> OTTIMA

**OLAF**

MANNEQUIN x DAFYDD  
IE.214808470387

**NOVITÀ! BRITISH BLUE!**

- Toro molto facile al parto! Gestazione breve!
- Vitelli di ottima conformazione!

DURATA GESTAZIONE	PESO CARCASSA	CONFORMAZIONE NASCITA
<b>0,89 GG R.93</b> BREVE	<b>26,2 KG R.78</b> MEDIO	<b>2,46 R.73</b> OTTIMA

FACILITÀ DI PARTO
<b>11,35% R.65</b> MEDIO

**NEW**

FONTE: ICBF 03/2026

**MERCURY**

AGILE x LITTLEBANK  
UK.125242100626

**NOVITÀ! BRITISH BLUE!**

- Toro molto facile al parto! Gestazione breve!
- Vitelli di buone forme!

DURATA GESTAZIONE	PESO ALLA NASCITA	FACILITÀ PARTO
<b>+1,0</b> BREVE	<b>+5,8</b> MEDIO	<b>-4,5</b> MOLTO FACILE

**NEW**

FONTE: DATI BRITISH BLUE BREEDPLAN 02/2025



**LEGENDA:**

\*La prova di testaggio è eseguita su 60 vitelli per ogni toro e per un periodo di 160 giorni. Valutazioni fatte in vivo e alla macellazione.

**MEXPLOR**
**EXPLORER x URTIS**  
FR.916840411

SYNETICS

**GESTAZIONE BREVE!**

- Eccezionale conformazione
- 50% dei vitelli dal manto pezzato!

FACILITÀ PARTO		CONFORMAZIONE		MERITO TOTALE	
<b>106 R.96</b>	OTTIMA	<b>137 R.93</b>	OTTIMA	<b>123 R.92</b>	OTTIMO

**Tipo genetico:** 53,13% Charolaise - 10,94% Blonde d'A. - 17,19% B. B. - 10,16% Rouge P. - 8,59% Limousine - 0% Piemontese

**NOOP**
**DROOPY x VALCHOC**  
FR.1217131477

SYNETICS

**GESTAZIONE BREVE!**

- Oltre 90% dei vitelli dal mantello chiaro!

FACILITÀ PARTO		CONFORMAZIONE		MERITO TOTALE	
<b>111 R.99</b>	OTTIMA	<b>128 R.99</b>	OTTIMA	<b>115 R.99</b>	BUONO

**Tipo genetico:** 63% Charolaise - 32% Blonde D'A. - 3% B.B. - 1% Rouge P. - 1% Limousine - 0% Piemontese

**SPIGO**
**UGO x CASTOR**  
FR.8160060234

SYNETICS

**OTTIMA CONFORMAZIONE!**

- Vitelli di colore uniforme!
- Parto medio!

FACILITÀ PARTO		CONFORMAZIONE		MERITO TOTALE	
<b>107 R.83</b>	BUONA	<b>131 R.76</b>	OTTIMA	<b>115 R.74</b>	BUONO

**Tipo genetico:** 41% Charolaise - 39% B.B. - 7% Rouge P. - 7% Limousine - 5% Blonde D'A. - 2% Piemontese

**PRIMAN**
**TRIMARAN x FRANCIS**  
FR.8160209457

SYNETICS

**OTTIMA CONFORMAZIONE!**

- Vitelli dal mantello chiaro!
- Parto medio!

FACILITÀ PARTO		CONFORMAZIONE		MERITO TOTALE	
<b>101 R.95</b>	BUONA	<b>149 R.85</b>	OTTIMA	<b>128 R.83</b>	OTTIMO

**Tipo genetico:** 59,21% Charolaise - 24,68% Blonde D'A. - 6,85% B.B. - 3,5% Rouge P. - 3,52% Limousine - 2,23% Piemontese

**SLOUKER**
**JILOUK x FULL**  
FR.0921260363

SYNETICS

**NOVITÀ E PARTI MOLTO FACILI!**

- Gestazione breve!
- 100% Vitelli bianchi!

FACILITÀ PARTO		CONFORMAZIONE		MERITO TOTALE	
<b>112 R.90</b>	OTTIMA	<b>137</b>	OTTIMA	<b>124</b>	OTTIMO

**Tipo genetico:** 63% Charolaise - 32% Blonde D'A. - 3% B.B. - 3% Rouge P. - 1% Limousine - 0% Piemontese

**RHESUS**
**LOCUS x EXPLORER**  
FR.1221019345

SYNETICS

**NOVITÀ!**

- Gestazioni molto brevi!
- Parto facilissimo!

FACILITÀ PARTO		CONFORMAZIONE		MERITO TOTALE	
<b>116 R.99</b>	OTTIMA	<b>125 R.92</b>	OTTIMA	<b>110 R.91</b>	BUONO

**Tipo genetico:** 63% Charolaise - 32% Blonde D'A. - 3% B.B. - 3% Rouge P. - 1% Limousine - 0% Piemontese



AUBRAC

**NELSON**

IE213578621924



Facilità parto: FACILE

✓ rusticità e carne di qualità

BRAHMAN

**QUARTERBACK RED**

TAR3383M



Facilità parto: FACILE

✓ carne marezzata

BLONDE D'AQUITAINE

**GLACON**

FR6413181065



Facilità parto: FACILE

✓ carne di fine tessitura

BELTED GALLOWAY

**RANGER**

UK915176930217



Facilità parto: FACILE

✓ carne marezzata

YPERIOS

**VALMY EXC**

FR006950283923



Facilità parto: FACILE

✓ culard e precocità insieme

RUBIA GALLEGA

**GAINETE**

ES051111564095



Facilità parto: MEDIO

✓ carne matura e di qualità

HEREFORD

**WILLIAM**

IE311317650217



Facilità parto: MEDIO

✓ carne marezzata

HIGHLAND

**ERASMUS**

DE000350775326



Facilità parto: MOLTO FACILE

✓ carne molto marezzata

LIMOUSINE

**SB ORGNAC**

FR001941020684



Facilità parto: BUONA

✓ culard e ossatura fine

PARTHENAISE

**GERONIMO**

FR004947052117



Facilità parto: FACILE

✓ carne di qualità

PIEMONTESE

**DETROIT**

IT004992128933



Facilità parto: FACILE

✓ carne di qualità

SPECKLE PARK

**EDWARD**

UK915176930254



Facilità parto: FACILE

✓ sviluppo muscolare e carne di qualità



# PER UNA MAMMELLA SANA

## INDICAZIONI GENERALI

La pulizia e la cura della mammella sono fondamentali per la salute della stessa: anche per questo motivo l'animale deve avere a disposizione una lettiera costantemente pulita.

UNA MAMMELLA SANA  
RIDUCE AUTOMATICAMENTE  
L'UTILIZZO DI ANTIBIOTICI



## DRY NATUREL

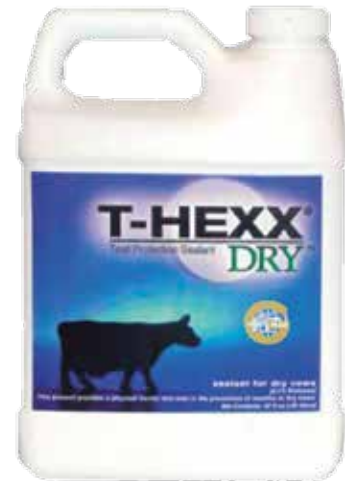

### SIGILLANTE ESTERNO PER CAPEZZOLI

**Dry Naturel crea una barriera uniforme sulla cute esterna del capezzolo e penetra nel canale, aiutando la cheratina a sigillarlo completamente.**

La sua formulazione brevettata e innovativa è in grado di aderire in modo efficace alle irregolarità cutanee esterne del capezzolo e permane sull'orifizio esterno per 7-10 giorni; inoltre è perfettamente resistente all'acqua e all'esposizione ad urine, feci e condizioni ambientali avverse.

È un prodotto facile e veloce da utilizzare (si applica come un dipping): colora il capezzolo di un blu intenso e, se il capezzolo di si decolora, il sigillante resta attivo all'interno del canale.

**È 100% naturale e riduce l'utilizzo di antibiotici.**

Eccellente nella prevenzione del S. Uberis nelle prime fasi della lattazione.

**Indicazione:**

Nelle manze: applicare 8-10 giorni prima del parto previsto, immergendo i capezzoli 2 volte consecutive.

Nelle vacche: applicare alla messa in asciutta, immergendo i capezzoli 2 volte consecutive; ripetere il trattamento 8-10 giorni prima del parto previsto.

**Confezione:** 1 tanica da 1 Litro

## ICE MINT

**POMATA MAMMARIA DALLA FORMULA UNICA:  
PRIMA RAFFREDDA POI RISCALDA**

- Non contiene antibiotici
- Per il trattamento degli edemi
- Agisce in profondità nei tessuti, attivando il flusso sanguigno e facilitando la guarigione spontanea degli stati infiammatori

**Contiene:** olio di Menta giapponese per migliorare la circolazione sanguigna e ridurre l'edema; olio di Eucalipto per condizionare la cute; olio di Arnica per ridurre l'infiammazione e il dolore; olio di Tea Tree per eliminare l'infiammazione e creare l'azione antibatterica; olio di Ippocastano per far penetrare in profondità gli elementi.

**Indicazione:** applicare circa 10 ml di prodotto e massaggiare due volte al giorno il quarto infiammato. Evitare il contatto con occhi e naso.

**Confezione:** 6 tubi da 1 Litro



## MAMMI ALLICIN

**TRATTAMENTO NATURALE PER LA MAMMELLA**

- A base di oli essenziali ed estratto d'aglio (allicina)
- Supporta la capacità di recupero della mammella e sanifica i quarti infiammati
- Comprende delle salviette monouso imbevute di etanolo, per aumentare la capacità di assorbimento da parte della pelle

**Indicazione:** applicare dopo la mungitura; pulire l'intero quarto interessato con la salvietta monouso, applicare la siringa e massaggiare bene. Ripetere il trattamento 2 volte al giorno.

**Confezione:** 24 siringhe monouso da 10 ml/cad.



# PROTEGGI I TUOI VITELLI, IL TUO MIGLIOR INVESTIMENTO\*



\*dati USA: il 13% delle vitelle nate non arriva al parto ed il costo dei trattamenti in una stalla da 100 vacche è di 6.474\$

## I MIGLIORI ALLEATI PER IL TRATTAMENTO DELLA DIARREA

### D-BOLUS

**BOLI DI BICARBONATO  
PER TAMPONARE L'ACIDOSI  
METABOLICA**

- Riequilibra il pH del sangue
- Ai primi segni di inappetenza

**Utilizzo:** 1 bolo ai primi sintomi di inappetenza, ripetere la somministrazione ad ogni pasto per 2-3 giorni.

**Confezione:** 6 scatole da 24 boli ciascuna



### EURO VITAL BOLUS

**BOLI CHE FERMANO LA DIARREA  
SENZA INTERRUPERE LA  
CRESCITA**

- Riducono l'umidità dell'intestino e solidificano le feci

**Fermano la diarrea in sole 6 ore**

**Utilizzo:** 2 boli a pasto ai primi sintomi di diarrea, proseguire per i 2 giorni successivi.

**Confezione:** 6 scatole da 24 boli ciascuna



### REHY TAB

**PASTIGLIE DI REIDRATANTE  
EFFERVESCENTI**

- Stabilizzano l'equilibrio idrico ed elettrolitico
- Curano la disidratazione

**Utilizzo:** sciogliere 2 tab in 2 Litri di acqua tiepida (40°C), somministrare la soluzione 2 o 3 volte al giorno.

**Confezione:** 4 scatole da 48 tab ciascuna



### CRYPTO BLOCK

**INTEGRATORE CHE PROMUOVE  
LA SALUTE DELL'INTESTINO**

- Usato nei primi 15-20 giorni rallenta la colonizzazione dei criptosporidi
- Prodotto molto appetibile e solubile nel latte che migliora la salute, la crescita e supporta la resistenza del vitello

**Utilizzo:** 15 gr per 1 Litro di latte

**Confezione:** 4 scatole da 2,4 Kg ciascuna





# IL MIGLIOR INIZIO PER I TUOI VITELLI

## VITALSTART



### COLOSTRO LIOFILIZZATO 100% IBR-FRE

A base di colostro bovino essiccato

- Contiene 18,8% di IgG + vitamine e Selenio
- Usato come integratore o sostituto del colostro materno

**Utilizzo:** 30 grammi/litro come integrazione (nel caso in cui il valore BRUX del colostro materno è conosciuto : BRUX 18 : 90 gr/litro; BRUX 19 : 60 gr/litro; BRUX 20 : 30 gr/litro). 400 grammi in 1.5 litri di acqua a 42-45°C come sostituto.

**Confezione:** 1 secchio da 2 Kg

## COLSTART PLUS



### COLOSTRO LIOFILIZZATO IN BUSTE

- Pratiche buste da 25 grammi e a base di colostro bovino 100% naturale
- Integra il colostro materno con IgG, vitamine e minerali

**Utilizzo:** Come sostituto del colostro : sciogliere dalle 2 alle 4 buste nel colostro materno.

**Confezione:** 10 buste da 25 gr ciascuna

## CALF SPEEDY DRENCHER



### BIBERON CON SONDA ESOFAGEA

- Capacità 4 Litri
- Sonda flessibile lunga 48 cm
- Valvola d'aria regolabile



## SUGGERIMENTI

### PER UNA BUONA PREVENZIONE

- Assicurare un'adeguata somministrazione di colostro
- Mantenere un buono stato di pulizia e ventilazione
- Assicurare un'adeguata somministrazione di acqua e energia
- Prevedere un programma di vaccinazione e prevenzione

### MA IN CASO DI PROBLEMI SANITARI INTESTINALI

- Somministrare prontamente un tampone per l'acidosi
- Reidratare oralmente con acqua ed elettroliti, eliminando il latte
- Rinfrescare la lettiera e disinfettare l'ambiente
- Chiedere un supporto medico veterinario

## DEHORNING PASTE

### PASTA DECORNANTE DELICATA

- Dalle prime ore di vita
- Decornificazione completa, non rende necessari altri trattamenti

**Utilizzo:** per vitelli al di sotto delle 2 settimane d'età, meglio nelle prime 12 ore di vita. Tosare/tagliare il pelo in corrispondenza del bottone cornuale e nella zona circostante, applicare un leggero strato di prodotto delle dimensioni di una moneta di 1€. Proteggere la zona con del nastro adesivo americano e rimuoverlo dopo 8-12 ore; pulire i residui con un panno inumidito con aceto da cucina. Utilizzarlo con i guanti.

**Confezione:** 12 barattoli da 4 oz ciascuno



## CALF COAT

### CAPPOTTO PER VITELLI

- Traspirante, impermeabile e lavabile
- Utilizzare nel 1° mese di vita con temperature inferiori ai 10°C



# AIUTI MIRATI PER LE TUE VACCHE DA LATTE



## ENERGIA ✓ PREVENIRE IL RISCHIO DI CHETOSI

### DAIRY ENERGY PROFI

#### BOLI A RAPIDO RILASCIO

- Energia prontamente disponibile
- Stimola l'attività ruminale e supporta il fegato
- Riduce il rischio di chetosi tra le 3 e le 6 settimane dopo il parto

**Indicazione:** 1 bolo 1 giorno prima del parto e 1 bolo poche ore dopo il parto. Nei periodi di maggiore richiesta energetica somministrare 2 boli al giorno per 2-3 giorni.

**Confezione:** 6 scatole da 4 boli ciascuna



### PROTOCOLLO CHETOSI

- ✓ Durante il periodo di asciutta fornire una dieta adeguata con sali anionici e elementi minerali
- ✓ Prestare particolare attenzione al post parto, alle vacche con alto BCS e tenere controllati i corpi chetonici
- ✓ Fornire aiuti dove necessario con boli energetici



LANCIA BOLI  
IN PLASTICA



LANCIA BOLI ERGONOMICO IN ACCIAIO  
\*specifico per i boli PILL

### MAGNESIUM BOLUS



#### BOLI DI MAGNESIO A LENTO RILASCIO

- Trattamento dei papillomi
- Riducono il rischio di tetania
- Rilascio prolungato per 20 giorni

**Indicazione:** Animali al pascolo : 1 bolo/animale oltre i 300 Kg 2 giorni prima dell'inizio della stagione del pascolo. Trattamento dei papillomi : 1 bolo alla comparsa dei primi papillomi. Se necessario ripetere dopo 3 settimane.

**Confezione:** 6 scatole da 4 boli ciascuna

### UNO DRY



#### BOLI DI OLIGOELEMENTI PER VACCHE IN ASCIUTTA

- Biotina + Vitamine + Oligoelementi
- Supportano la capacità rigeneratrice dell'unghia = zoccoli sani e duri
- Lento rilascio : 20 mg di Biotina/giorno per 4 mesi

**Indicazione:** 2 boli 7-8 settimane prima del parto.

**Confezione:** 1 scatola da 20 boli ciascuna



# IL GIUSTO INIZIO POST-PARTO

Il periodo di transizione è il momento più delicato per la tua bovina, va sostenuta e protetta adeguatamente



## BOLI DI CALCIO

- ✓ Calcio prontamente disponibile
- ✓ Metodo di somministrazione sicuro, veloce ed efficace
- ✓ Fondamentali per trattare le pluripare

### DIRECT CALCIUM BOLUS

PER PREVENIRE I RISCHI DI IPOCALCEMIA SUBCLINICA

- Formiato di Calcio + Acetato di Calcio
- 25 gr di Calcio prontamente disponibile

**Indicazione:** Prevenzione ipocalcemia subclinica: 1 bolo 12-24 ore prima del parto; 1 bolo subito dopo il parto; 1 bolo 10-12 ore dopo il parto; 1 bolo 24 ore dopo il parto.

Trattamento Milk Fever: 1 bolo 2 ore dopo l'iniezione di Calcio; 1 bolo 12 ore dopo l'iniezione di Calcio.

**Confezione:** 4 scatole da 12 boli ciascuna



### DAIRY CALC PROFI

PER RIDURRE IL RISCHIO DI MILK FEVER E IPOCALCEMIA SUBCLINICA

- Calcio Solfato + Magnesio + Vit D3
- 49 gr di Calcio (30 gr a rilascio immediato e 19 gr a rilascio prolungato)

**Indicazione:** Prevenzione ipocalcemia subclinica: 1 bolo 12-24 ore prima del parto; 1 bolo subito dopo il parto; 1 bolo 10-12 ore dopo il parto; 1 bolo 24 ore dopo il parto.

Trattamento Milk Fever: 1 bolo 2 ore dopo l'iniezione di Calcio; 1 bolo 12 ore dopo l'iniezione di Calcio.

**Confezione:** 6 scatole da 4 boli ciascuna



### CaPID

BOLI DI CALCIO AD ALTA DISPONIBILITÀ

- Calcio Pidolato e Magnesio altamente bio disponibili
- Rilascio prolungato per 8 ore

**Indicazione:** Ipocalcemia subclinica: 1 bolo alla comparsa dei primi sintomi, ripetere la somministrazione dopo 12 ore.

Prevenzione del collasso puerperale: 1 bolo entro 48 ore dal parto.

**Confezione:** 1 scatola da 10 boli ciascuna



### STARTUP

TONICO REIDRATANTE POST-PARTO

- Calcio organico prontamente disponibile
- Energia e minerali
- Rapida transizione dall'asciutta alla lattazione

**Indicazione:** sciogliere 1 Kg di prodotto in 20 Litri di acqua tra i 30-40°C e lasciare disponibile immediatamente dopo il parto.

**Confezione:** 1 secchio da 15 kg



### COW DRENCHER



**POMA DRENCH PROFESSIONALE**

- Capacità 25 Litri
- Somministra 350 ml/pompata

### CALBAL PLUS

DRENCH A BASE DI CALCIO

- Calcio + Cobalto + Magnesio + Niacina + Vitamine
- Supporta il ruminante e stimola il metabolismo
- Fornisce energia

**Indicazione:** 200 ml prima del parto e, se necessario, 200 ml subito dopo il parto. Somministrare mediante una pistola dosatrice.

**Confezione:** 1 tanica da 5 Litri



### COW DRENCH "L" PRO

CALCIO ED ENERGIA PER VACCHE A INIZIO LATTAZIONE

- Calcio facilmente assimilabile + Destrosio
- Riduce il rischio di Milk Fever e Ipocalcemia Subclinica

**Indicazione:** sciogliere 1 busta da 800 gr in 20 litri di acqua tiepida (25-30°C). Somministrare mediante pompa drench.

**Confezione:** 1 scatola da 4 kg





# AIUTI PER LA PREVENZIONE E IL TRATTAMENTO DELLE PATOLOGIE PODALI

## BAGNI PODALICI

TRATTAMENTI REGOLARI PER IL BENESSERE DI TUTTA LA MANDRIA

### SALIPURE

ACIDO SALICILICO PURO AL 99%

Ideale per bagni podali e il trattamento delle dermatiti.

**Indicazione:**

Bagni podali: sciogliere 1 gr ogni 1 Litro di acqua.

Trattamento locale delle dermatiti:

5 gr a secco

**Confezione:** 1 secchio da 5 Kg



### KLUWCARE

AGENTE SANITIZZANTE PER BAGNI PODALICI A BASE DI RAME E ZINCO SOLFATO

Rinforza e protegge gli zoccoli. Contiene Solfato di Rame, Solfato di Zinco, sostanze adesivanti e acidificanti.

**Indicazione:**

utilizzare ogni 3-4 settimane per 3 giorni. Dosaggio dallo 0,5 all'1%. Esempio 1 Litro di prodotto in 200 Litri di acqua è sufficiente per il passaggio di 300 animali.

**Confezione:** 4 taniche da 2,5 L ciascuna



## AIUTO ALLA MASCALCIA

### EASYSOL

LA CURA DELLA DERMATITE DIGITALE

- Cocktail di acidi organici per il trattamento topico della dermatite digitale.
- Brucia le formazioni cheratogene del derma
- Non è pericoloso né per l'uomo né per l'animale.

**Indicazione:** applicare qualche goccia sulla lesione dopo averla pulita adeguatamente e lasciare assorbire; ripetere dopo 3-4 giorni.

**Confezione:** 1 flacone o da 100 ml o da 250 ml



### EASY HOOF GEL

GEL PER LA CURA DEL PIEDE

- A base di Chelato di Rame e Zinco
- Supporta la capacità rigenerativa dello zoccolo
- Crea una barriera protettiva

**Indicazione:** applicare con un pennello sulla zona lesa.

**Confezione:** 6 barattoli da 500 ml con pennello



### EASY HOOF GEL TUBE

- In siringa con anello dosatore: applicazione più precisa, pulita e con dosaggio corretto

**Confezione:** 12 tubi da 60 o 300 ml



### TP-BLOCK

SOLETTE IN POLIURETANO

- Massima adesione allo zoccolo
- Garantiscono un appoggio confortevole

**Misure:**

THIN SMALL (h 8) : 48 x 120 x 8 mm

STANDARD (h 14) : 48 x 120 x 14 mm

ORIGINAL (h 18) : 48 x 120 x 18 mm

XXL (h 18) : 54 x 134 x 18 mm

**Durezza:**

ARANCIONE: dure

AZZURRO: morbide

VIOLA: molto morbide

**Indicazione:**

applicare mediante l'apposita colla



### TRIMMERS CHOICE

COLLA PER MASCALCIA

- Colla bi-fasica che si indurisce rapidamente.
- Facile e veloce da utilizzare mediante apposita pistola.

**Confezione:**

1 colla con 10 puntali miscelatori monouso





Testato  
scientificamente

## Più appetito nei vitelli con diarrea.

### PILLOLA DI BICARBONATO DI SODIO

Aiuta a prevenire e curare la diarrea dei vitelli già alla comparsa dei primi sintomi, tamponando l'acidosi sia nel sangue che nel rumine e sostenendo l'alimentazione.

**Indicazione:** 1 bolo a pasto per 2-3 giorni consecutivi

**Confezione:** 10 scatole da 20 pillole ciascuna

### Ca-PILL

#### PILLOLA DI CALCIO

- 22 gr di Calcio Stearato
- Riduce il rischio di ipocalcemia subclinica

**Indicazione:** 2 pillole il giorno del parto e 2 pillole il giorno seguente.

**Confezione:** 10 scatole da 4 pillole ciascuna



### E-PILL

#### PILLOLA DI ENERGIA CON PROPIONATO DI SODIO

- Riduce i corpi chetonici nel sangue
- Effetto prolungato per 24 ore
- Riduce il rischio di chetosi nel 1° mese dopo il parto

**Indicazione:** 2 pillole in caso di bisogno e 2 pillole il giorno seguente.

**Confezione:** 10 scatole da 4 pillole ciascuna



### S-PILL

#### PILLOLA PER STIMOLARE IL RUMINE

- Stimola la microflora ruminale
- Per animali inappetenti
- Rilascio prolungato per 24 ore

**Indicazione:** 2 pillole in caso di bisogno, ripetere la somministrazione il giorno seguente.

**Confezione:** 10 scatole da 4 pillole ciascuna



### Se-PILL

#### PILLOLA PER RIDURRE LA RITENZIONE DI PLACENTA E PREVENIRE I DISTURBI DELLA FERTILITÀ

- Selenio + Vitamina E
- Previene la debolezza anche nei futuri vitelli
- Rilascio prolungato per 3 settimane

**Indicazione:** 1 pillola 3 settimane prima del parto.

**Confezione:** 10 scatole da 4 pillole ciascuna



## PROVATI

pag.		prezzo	sex	HP
14	ADAWAY	20,00	50,00	
14	GP-ASIAGO	15,00		
15	BENCH <b>new</b>	20,00		
18	GP-CONTENDER	15,00		25,00
16-17	GARETT	25,00	50,00	
10-11	GLADIUS	25,00	50,00	
13	GLENN <b>new</b>	25,00	45,00	
12	GP-GLORYDAYS <b>new</b>	20,00		
18	MANITU <b>new</b>	25,00		
19	GP-PESSINA <b>new</b>	20,00		
19	GP-ACTION P <b>new</b>	15,00		
20-21	GP-SUPER PP	20,00	50,00	
24	GP-GASP RED	15,00		25,00
23	GINGER RED	25,00	50,00	
22	GP-GMAIL RED <b>new</b>	18,00		
25-26-27	GP-GRANA RED	35,00	60,00	35,00
24	MASK RED	25,00		

## CROSS BREEDING - LATTE

pag.		prezzo	sex
	<b>ANGLER</b>		
64	BLAVAND P	24,00	
64	DOS P <b>new</b>		55,00
64	EMU P <b>new</b>		55,00
64	VOXY	22,00	
	<b>MONTBELIARDE</b>		
65	ROISSIA <b>new</b>	25,00	
65	ROSBORN <b>new</b>	20,00	
65	TENACE	22,00	
65	TROPIC	25,00	55,00
	<b>JERSEY</b>		
66	ASKN	24,00	
66	DINGO		55,00
66	GOLDBAND P	24,00	
66	PICKLE	24,00	

## BLACK HOLSTEIN GENOMICI

pag.		prezzo	sex	HP
30	ALASKA	30,00	55,00	
31	GP-ASTRONAUT	25,00	55,00	30,00
30	BLACKOUT	28,00	55,00	
32	CALLUM	25,00	55,00	
32	EAST MAV	25,00		
33	EMPHASIS	28,00	55,00	
33	GP-GARDA	20,00		
34	HENDRICK	25,00	45,00	
36	HURRICANE	28,00		
37	MANORO	25,00		
34	MOXIE <b>new</b>	30,00		
39	NEVER AGAIN	25,00	65,00	
38	GP-NEXI	18,00		25,00
40	NO DEAL <b>new</b>	25,00	55,00	
41	GP-OAKLAND <b>SMS</b>	25,00		
42	PERPETUAL	25,00	55,00	
42	GP-REEL <b>SMS</b>	20,00		25,00
44	GP-RODMAN	25,00	45,00	25,00
47	GP-RODRI <b>SMS</b>	25,00	55,00	
46	GP-ROGLIC <b>SMS</b>	20,00		
48	VIVALDI <b>SMS</b>	35,00	65,00	
48	YATES	25,00	55,00	

## CROSS BREEDING - CARNE

pag.		prezzo	sex
	<b>ANGUS</b>		
67	GP-EASY	10,00	
67	GP-GRANDE RED <b>new</b>	10,00	
67	GP-MEATY	10,00	
	<b>WAGYU</b>		
67	GP-KOBE	15,00	55,00
67	MR FUJI	25,00	
	<b>AUBRAC</b>		
70	NELSON	10,00	
	<b>BRAHMAN</b>		
70	QUARTERBACK RED	20,00	
	<b>BLONDE D'AQUITAINE</b>		
70	GLACON <b>new</b>	12,00	
	<b>BELTED GALLOWAY</b>		
70	RANGER	25,00	
	<b>YPERIOS</b>		
70	VALMY EXC	10,00	
	<b>RUBIA GALEGA</b>		
70	GAINETE	15,00	
	<b>HEREFORD</b>		
70	WILLIAM	15,00	
	<b>HIGHLAND</b>		
70	ERASMUS	25,00	
	<b>LIMOUSINE</b>		
70	ORGNAC	15,00	
	<b>PARTHENAISE</b>		
70	GERONIMO	15,00	
	<b>PIEMONTESE</b>		
70	DETROIT <b>new</b>	8,00	
	<b>SPECKLE PARK</b>		
70	EDWARD	15,00	
	<b>BLU BELGA - BRITISH BLUE</b>		
68	JACOB	6,00	
68	MERCURY	10,00	
68	MIX BBG 15 <b>new</b>	10,00	
68	NENUPHAR	6,00	
68	OLAF	9,00	
68	PARTISAN	6,00	
	<b>INRA95</b>		
69	MEXPLOR	10,00	
69	NOOP	12,00	
69	PRIMAN	8,00	
69	RHESUS	12,00	
69	SLOUKER	12,00	
69	SPIGO <b>new</b>	12,00	

## POLLED B&amp;W

pag.		prezzo	sex	HP
52	BENETT P RF	20,00		
51	GP-DMAX P RF <b>SMS</b>	25,00	55,00	
53	FLY P <b>SMS</b>	25,00	55,00	
54	GP-MEMORY PP RF <b>SMS</b>	20,00	55,00	
52	GP-MITO P <b>SMS</b>	20,00	50,00	25,00
55	RABANNE P <b>SMS</b>	30,00	55,00	
56	GP-SMARTBOX P <b>SMS</b>	25,00	55,00	30,00
57	VITAMINE P <b>new SMS</b>	20,00	50,00	

## POLLED R&amp;W

pag.		prezzo	sex	HP
59	GP-ALWAYS PP RED	25,00	50,00	25,00
59	MAKSIM P RED <b>SMS</b>	30,00	55,00	

## RED HOLSTEIN

pag.		prezzo	sex	HP
60	GP-ATOM RED	20,00	45,00	25,00
60	CRAWFORD RED <b>SMS</b>	25,00		
61	GP-FAVINI RED <b>SMS</b>	20,00	50,00	
62	GP-RADIO RED	20,00	50,00	
63	GP-SINNER RED	15,00	45,00	

## CONTATTI - in sede tutti i giorni dalle 8:00 alle 13:00

	<b>Valsecchi Dr. Carlo A.</b> AMMINISTRATORE	335 274512	carlo@g-plus.it
	<b>Cavallini Silvia</b> CONTABILITÀ - ORDINI	035 4258368	silvia@g-plus.it
	<b>Bassani Ilaria</b> INFORMAZIONI TECNICHE	035 4258368	ilaria@g-plus.it
	<b>Comotti Michelangelo</b> MAGAZZINO	351 6774766	magazzino@g-plus.it
	<b>Vavassori Dr. Elia</b> INFORMAZIONI TECNICHE - ORDINI	035 4258368	elia.vavassori@g-plus.it
	<b>Giudicatti Dr. Francesco</b> COORD. TECNICO NORD ITALIA	335 1219945	francesco.giudicatti@g-plus.it
	<b>Rossetti Dr. Sandro</b> COORD. TECNICO SUD ITALIA	349 8545697	rossetti.sandro@g-plus.it

## LOMBARDIA

	<b>Balzi Ermanno</b> CR	349 6553233	netmerit2012@live.it
	<b>Barzani Andrea</b> BS	347 8583330	barzaniandrea@gmail.com
	<b>Caresana Carlo</b> BS - PV	335 8407721	c.caresana@gmail.com
	<b>Co.M.AI. - Baruffi Sauro</b> MN	0376 340168	sauro.baruffi@comal.mn.it
	<b>Co.M.AI. - Colombo Massimo</b> MN	339 3041154	massimo.colombo@comal.mn.it
	<b>Co.M.AI. - Giovannini Elena</b> MN	347 9188139	elena.giovannini@comal.mn.it
	<b>Co.M.AI. - Sanfelici Marco</b> MN	348 6907289	marco.sanfelici@alice.it
	<b>Co.M.AI. - Zilocchi Stefano</b> MN	349 7778758	zilocchistefano@gmail.com
	<b>Corno Gabriele</b> CO - MI - VA	339 3653609	gabrielecorno@icloud.com
	<b>Garlappi Dr. Stefano</b> CR - LO	340 3530754	stefanogarlappi@gmail.com
	<b>Grundy - Viganò Michele</b> CO - LC - SO	333 5818401	michele.vigano8385@gmail.com
	<b>Giudicatti Dr. Francesco</b> BG - BS	335 1219945	francesco.giudicatti@g-plus.it
	<b>Manzoni Emanuele</b> BG	347 0281998	emanuele.manzoni@g-plus.it
	<b>Paoli Dr.ssa Laura</b> MI - LO	348 8517125	laurapaoli94@gmail.com
	<b>Salvoni Andrea</b> BS - CR	339 6445389	salvoni.andrea@g-plus.it
<b>PIEMONTE</b>			
	<b>Cedrino Dr. Francesco</b> AL - AT - BI - CN - NO - TO - VC	333 7762491	cedrino.francesco@g-plus.it
	<b>Gesiot Andrea</b> BI - CN - NO - TO - VC	338 7362104	andrea.gesiot@gmail.com
	<b>Vinai Matteo</b> CN - TO	339 3719590	matteo.vinai@virgilio.it



Tel. 035 4258368 - Cell. 393 9007412 - info@g-plus.it  
Sede legale: Via Bellini, 43 - 24129 Bergamo  
Ufficio: Via Prada, 2/c - 24069 Cenate Sotto (BG)  
Orari ufficio: dalle 8.00 alle 13.00  
P.I. 03124000161 - Codice recapito: BG0015R  
**www.g-plus.it**

## EMILIA ROMAGNA

	<b>Co.M.AI. - Zanichelli Sergio</b> PR	335 5268655	zanicus@outlook.com
	<b>S.C.A.E.R. - Alessandri Giulia</b> RE	340 0560020	giulia.alessandri@araer.it
	<b>S.C.A.E.R. - Bernizzoni Filippo</b> PC	333 5835308	filippo.bernizzoni@hotmail.com
	<b>S.C.A.E.R. - Bonati Luca</b> PR	339 8553944	luca.bonati@scaer.it
	<b>S.C.A.E.R. - Ciserani Gabriele</b> PR	3495202996	gabriele.ciserani@scaer.it
	<b>S.C.A.E.R. - Montanari Davide</b> BO - FE - MO	3357818235	commerciale@scaer.it
	<b>S.C.A.E.R. - Sangonelli Andrea</b> PR - RE	340 8909605	info@sangonelli.it
	<b>S.C.A.E.R. - Tonetti Alessandro</b> FC - RA - RI	335 311323	alessandro.tonetti@scaer.it
	<b>Generalzoo - De Toni Luca</b> FC - RA - RO	348 6607612	luca@generalzoo.it
	<b>Leoni Sergio</b> PC	328 6626094	leonisergio1@gmail.com
	<b>Zanichelli Dr. Luciano</b> BO - FE - MO - RA - RE	377 1241376	lucianozanichelli@gmail.com

## TRENINO ALTO ADIGE

	<b>Alpenseme - Federazione Trento</b> TN	046 1432121	alpenseme@fp Trento.it
	<b>Federazione Sudtirolese Razze Bovine</b> BZ	047 1063830	info@rinderzuchtverband.it

## VENETO - FRIULI

	<b>CO.MI.ZO. - Soligo Paolo</b> TV	042 2312900	recapito.comizo@apatv.net
	<b>C.P.S. - Martini Andrea</b> VR	045 8201830	andrea.martini@cpsveneto.it
	<b>C.P.S. - Zolin Mosè</b> PD	049 8171860	commerciale@cpsveneto.it
	<b>FG Genetica</b> VI - Friuli	044 4462800	fmelis1975@gmail.com
	<b>VBA - Zanella Chiara</b> VI	044 4396915	amministrazione@vbascaveneto.it

## CENTRO e SUD ITALIA

	<b>CRG Service - Cirigliano Giuseppe</b> Basilicata-Calabria-Molise-Puglia-Sicilia	0971 1940214	amministrazione@crg-service.it
	<b>De Luca Dr. Andrea</b> IS	338 7480962	deluca.farmavet@gmail.com
	<b>Farmacia Trucco</b> FR	339 1179010	farmaciatrucco@inwind.it
	<b>FORT.VET.</b> BN	0824 983916	fortvetsrl@libero.it
	<b>Graziosi Paolo</b> VT - RM	329 5326094	graziosi.paolo@libero.it
	<b>Prama - Puppini Eugenia</b> Sardegna	347 6696439	eugeniapuppini@gmail.com
	<b>Rossetti Dr. Sandro</b> FR - RI - RM - VT	349 8545697	rossetti.sandro@g-plus.it
	<b>Ventrella Francesco</b> BA - TA	348 9660458	boxi5@libero.it
	<b>Zooexpert</b> Puglia	080 3483472	info@zooexpert.it

**SEGUI**  
**IL CAMBIAMENTO**

**KUHVISION®**

**L'EVOLUZIONE**  
**DELLA SELEZIONE PER SALUTE E REDDITO**

**Selezionare per Indici Salute significa:**

- maggior benessere animale
- minor uso di antibiotici
- minori costi per l'allevatore
- maggiori performances degli animali
- maggior profitto aziendale



**RZhealth**

▲ **Indice di salute totale**

40%



**RZudderfit**

- ▲ Resistenza alle mastiti

25%



**RZmetabol**

- ▲ Dislocazione abomasale
- ▲ Ipocalcemia
- ▲ Chetosi

20%



**RZhoof**

- ▲ DDcontrol (dermatite digitale)
- ▲ Ulcera della suola
- ▲ Flemmone interdigitale
- ▲ Malattia della linea bianca
- ▲ Laminite
- ▲ Iperplasia interdigitale

15%



**RZrepro**

- ▲ Disordini ciclo estrale
- ▲ Metrite, endometrite
- ▲ Ritenzione placentare



**RZcalfhealth**

- ▲ Sopravvivenza dei vitelli